



Introducción

CUENTA PÚBLICA ANUAL
INSTITUTO ESTATAL DE EDUCACIÓN PARA ADULTOS | 2023



PRESENTACIÓN

En cumplimiento al mandato contenido en el Artículo 32 de la Constitución Política del Estado Libre y Soberano de Morelos, en el que se establece la obligación del Gobernador del Estado para remitir al Congreso del Estado la Cuenta Pública, en unión y concordancia con los avances de los Programas Operativos Anuales; así como a lo señalado en los Artículos 53 y 54 de la Ley General de Contabilidad Gubernamental, 38, 42 y 46 de la Ley de Presupuesto, Contabilidad y Gasto Público del Estado de Morelos y 23 fracción XXVIII de la Ley Orgánica de la Administración Pública del Estado Libre y Soberano de Morelos, se presenta al H. Congreso del Estado, la Cuenta Pública Anual de la Hacienda Pública Estatal correspondiente al periodo Enero - Diciembre del ejercicio fiscal 2023.

La Cuenta Pública Anual presenta la información correspondiente al periodo Enero – Diciembre del ejercicio fiscal 2023, de conformidad con las disposiciones de la Ley General de Contabilidad Gubernamental, con el siguiente contenido:

I. Información Contable:

- a. Estado de Actividades.
- b. Estado de Situación Financiera.
- c. Estado de Situación Financiera Detallado-LDF
- d. Estado de Cambios en la Situación Financiera.
- e. Estado Analítico del Activo.
- f. Estado Analítico de la Deuda y Otros Pasivos.
- g. Informe Analítico de la Deuda y Otros Pasivos-LDF
- h. Informe Analítico de Obligaciones Diferentes de Financiamientos-LDF
- i. Estado de Variación en la Hacienda Pública/Patrimonio
- j. Estado de Flujos de Efectivo.
- k. Informe de Pasivos Contingentes.
- l. Notas a los Estados Financieros.
- m. Conciliación entre los Ingresos Presupuestarios y Contables.
- n. Conciliación entre los Egresos Presupuestarios y los Gastos Contables.

II. Información Presupuestaria:

- a. Balance Presupuestario
- b. Estado Analítico de Ingresos.
- c. Estado Analítico de Ingresos Detallado-LDF
- d. Estado Analítico del Ejercicio del Presupuesto de Egresos.
 - Clasificación por Objeto del Gasto



- Detallado-LDF Clasificación por Objeto del Gasto
 - Clasificación Administrativa
 - Detallado – LDF (Clasificación Administrativa)
 - Clasificación Funcional
 - Detallado – LDF Clasificación Funcional
 - Detallado – LDF Clasificación de Servicios Personales
 - Clasificación Económica
- e. Endeudamiento Neto
- f. Intereses de la Deuda Pública.
- g. Flujos de Fondos que resuma todas las operaciones

III. Información Programática.

- a. Gasto por Categoría Programática
- b. Indicadores de Postura Fiscal.
- c. Programas y Proyectos de Inversión
- d. Indicadores de Resultados.

IV. Anexos.

- a. Relación de Bienes Inmuebles que componen el Patrimonio.
- b. Relación de Cuentas Bancarias Productivas Específicas.
- c. Relación de Bienes Muebles que componen el Patrimonio
- d. Relación de Esquemas Bursátiles y de Coberturas

En la Cuenta Pública y sus anexos, se presenta información detallada para facilitar el análisis y evaluación de las cifras que la integran, así como el cumplimiento a los objetivos contenidos en los programas en apego al Presupuesto de Egresos del Gobierno del Estado para el ejercicio fiscal 2023.

Por lo antes expuesto, se somete a ese Honorable Congreso del Estado la información contable del periodo Enero – Diciembre del ejercicio fiscal 2023 para su examen y revisión respectiva.



Información Contable

CUENTA PÚBLICA ANUAL
INSTITUTO ESTATAL DE EDUCACIÓN PARA ADULTOS | 2023



Cuenta Pública Anual 2023
Instituto Estatal de Educación para Adultos
Estado de Actividades
Del 1 de enero al 31 de diciembre de 2022 y 2023
(Cifras en Pesos)



Concepto	2023	2022	Concepto	2023	2022
INGRESOS Y OTROS BENEFICIOS			GASTOS Y OTRAS PÉRDIDAS		
<i>Ingresos de Gestión</i>	-	-	<i>Gastos de Funcionamiento</i>	67,535,765	65,054,946
Impuestos	-	-	Servicios Personales	53,335,086	51,223,744
Cuotas y Aportaciones de Seguridad Social	-	-	Materiales y Suministros	2,369,046	1,789,885
Contribuciones de Mejoras	-	-	Servicios Generales	11,831,633	12,041,317
Derechos	-	-	<i>Transferencias, Asignaciones, Subsidios y Otras Ayudas</i>	12,296,013	13,117,929
Productos	-	-	Transferencias Internas y Asignaciones al Sector Público	-	-
Aprovechamientos	-	-	Transferencias al Resto del Sector Público	-	-
Ingresos por Venta de Bienes y Prestación de Servicios	-	-	Subsidios y Subvenciones	2,730,625	1,139,194
<i>Participaciones, Aportaciones, Convenios, Incentivos Derivados de la Colaboración Fiscal, Fondos Distintos de Aportaciones, Transferencias, Asignaciones, Subsidios y Subvenciones, y Pensiones y Jubilaciones</i>	85,823,865	79,578,608	Ayudas Sociales	9,565,388	11,978,735
Participaciones, Aportaciones, Convenios, Incentivos Derivados de la Colaboración Fiscal y Fondos Distintos de Aportaciones	81,259,380	75,014,123	Pensiones y Jubilaciones	-	-
Transferencias, Asignaciones, Subsidios y Subvenciones, y Pensiones y Jubilaciones	4,564,485	4,564,485	Transferencias a Fideicomisos, Mandatos y Contratos Análogos	-	-
<i>Otros Ingresos y Beneficios</i>	141,087	2,717	Transferencias a la Seguridad Social	-	-
Ingresos Financieros	140,853	2,717	Donativos	-	-
Incremento por Variación de Inventarios	-	-	Transferencias al Exterior	-	-
Disminución del Exceso de Estimaciones por Pérdida o Deterioro u Obsolescencia	-	-	<i>Participaciones y Aportaciones</i>	-	-
Disminución del Exceso de Provisiones	-	-	Participaciones	-	-
Otros Ingresos y Beneficios Varios	234	-	Aportaciones	-	-
Total de Ingresos y Otros Beneficios	85,964,952	79,581,325	Convenios	-	-
			<i>Intereses, Comisiones y Otros Gastos de la Deuda Pública</i>	-	-
			Intereses de la Deuda Pública	-	-
			Comisiones de la Deuda Pública	-	-
			Gastos de la Deuda Pública	-	-
			Costo por Coberturas	-	-
			Apoyos Financieros	-	-
			<i>Otros Gastos y Pérdidas Extraordinarias</i>	214,434	234,045
			Estimaciones, Depreciaciones, Deterioros, Obsolescencia y Amortizaciones	214,434	234,045
			Provisiones	-	-
			Disminución de Inventarios	-	-
			Otros Gastos	-	-
			<i>Inversión Pública</i>	-	-
			Inversión Pública no Capitalizable	-	-
			Total de Gastos y Otras Pérdidas	80,046,212	78,406,920
			Resultados del Ejercicio (Ahorro/Desahorro)	5,918,740	1,174,405

Bajo protesta de decir verdad declaramos que los Estados Financieros y sus notas, son razonablemente correctos y son responsabilidad del emisor.

ELABORÓ

 C.P. MARLENY HERNÁNDEZ MARTÍNEZ
 SUBDIRECTORA DE RECURSOS FINANCIEROS

REVISÓ

 C.P. CYNTHIA ELIZABETH ROBI MAZU
 COORDINADORA DE ADMINISTRACIÓN Y FINANZAS

AUTORIZÓ

 MTRA. BRENDA YANIRA ROMAN JAIME
 DIRECTORA GENERAL



Cuenta Pública Anual 2023
Instituto Estatal de Educación para Adultos
Estado de Situación Financiera
Al 31 de diciembre de 2022 y 2023
(Cifras en Pesos)



CONCEPTO	Año		CONCEPTO	Año	
	2023	2022		2023	2022
ACTIVO			PASIVO		
<i>Activo Circulante</i>			<i>Pasivo Circulante</i>		
Efectivo y Equivalentes	9,917,814	3,738,651	Cuentas por Pagar a Corto Plazo	3,742,950	2,288,665
Derechos a Recibir Efectivo o Equivalentes	96,071	96,071	Documentos por Pagar a Corto Plazo	-	-
Derechos a Recibir Bienes o Servicios	-	-	Porción a Corto Plazo de la Deuda Pública a Largo Plazo	-	-
Inventarios	-	-	Títulos y Valores a Corto Plazo	-	-
Almacenes	5,651,621	6,969,109	Pasivos Diferidos a Corto Plazo	-	-
Estimación por Pérdida o Deterioro de Activos Circulantes	(19,611)	(19,611)	Fondos y Bienes de Terceros en Garantía y/o Administración a Corto Plazo	-	-
Otros Activos Circulantes	-	-	Provisiones a Corto Plazo	-	-
Total de Activos Circulantes	15,645,895	10,784,220	Otros Pasivos a Corto Plazo	-	-
<i>Activo No Circulante</i>			Total de Pasivos Circulantes	3,742,950	2,288,665
Inversiones Financieras a Largo Plazo	-	-	<i>Pasivo No Circulante</i>		
Derechos a Recibir Efectivo o Equivalentes a Largo Plazo	-	-	Cuentas por Pagar a Largo Plazo	-	-
Bienes Inmuebles, Infraestructura y Construcciones en Proceso	-	-	Documentos por Pagar a Largo Plazo	-	-
Bienes Muebles	4,725,468	4,725,468	Deuda Pública a Largo Plazo	-	-
Activos Intangibles	-	-	Pasivos Diferidos a Largo Plazo	-	-
Depreciación, Deterioro y Amortización Acumulada de Bienes	(2,252,627)	(2,038,193)	Fondos y Bienes de Terceros en Garantía y/o en Administración a Largo Plazo	-	-
Activos Diferidos	47,341	47,341	Provisiones a Largo Plazo	-	-
Estimación por Pérdida o Deterioro de Activos no Circulantes	-	-	Total de Pasivos No Circulantes	-	-
Otros Activos no Circulantes	-	-	Total del Pasivo	3,742,950	2,288,665
Total de Activos No Circulantes	2,520,182	2,734,616	HACIENDA PÚBLICA / PATRIMONIO		
Total del Activo	18,166,077	13,518,836	<i>Hacienda Pública / Patrimonio Contribuido</i>	10,053,139	11,370,628
			Aportaciones	6,732,717	8,050,206
			Donaciones de Capital	3,320,422	3,320,422
			Actualización de la Hacienda Pública / Patrimonio	-	-
			Hacienda Pública / Patrimonio Generado	4,369,988	(140,457)
			Resultados del Ejercicio (Ahorro / Desahorro)	5,918,740	1,174,405
			Resultados de Ejercicios Anteriores	(586,212)	(352,322)
			Revalúos	-	-
			Reservas	-	-
			Rectificaciones de Resultados de Ejercicios Anteriores	(962,540)	(962,540)
			Exceso o Insuficiencia en la Actualización de la Hacienda Pública / Patrimonio	-	-
			Resultado por Posición Monetaria	-	-
			Resultado por Tenencia de Activos no Monetarios	-	-
			Total Hacienda Pública / Patrimonio	14,423,127	11,230,171
			Total del Pasivo y Hacienda Pública / Patrimonio	18,166,077	13,518,836

Bajo protesta de decir verdad declaramos que los Estados Financieros y sus notas, son razonablemente correctos y son responsabilidad del emisor.

ELABORÓ

 C. P. MARLENY HERNÁNDEZ MARTÍNEZ
 SUBDIRECTORA DE RECURSOS FINANCIEROS

REVISÓ

 C. P. CYNTHIA ELIZABETH RUBI MAZÚ
 COORDINADORA DE ADMINISTRACIÓN Y FINANZAS

AUTORIZÓ

 MTRA. BRENDA YANIN ROMÁN JAIME
 DIRECTORA GENERAL



Cuenta Pública Anual 2023
Instituto Estatal de Educación para Adultos
Estado de Situación Financiera Detallado - LDF
Al 31 de diciembre de 2022 y al 31 de diciembre de 2023
(Cifras en Pesos)



CONCEPTO	31 de diciembre 2023	31 de diciembre 2022	CONCEPTO	31 de diciembre 2023	31 de diciembre 2022
ACTIVO			PASIVO		
<i>Activo Circulante</i>			<i>Pasivo Circulante</i>		
Efectivo y Equivalentes	9,917,814	3,738,651	Cuentas por Pagar a Corto Plazo	3,742,950	2,288,665
Efectivo	-	-	Servicios Personales por Pagar a Corto Plazo	1,435,113	852,507
Bancos/Tesorería	9,917,814	3,738,651	Proveedores por Pagar a Corto Plazo	798,596	18,866
Bancos/Dependencias y Otros	-	-	Contratistas por Obras Públicas por Pagar a Corto Plazo	-	-
Inversiones Temporales (Hasta 3 meses)	-	-	Participaciones y Aportaciones por Pagar a Corto Plazo	-	-
Fondos con Afectación Específica	-	-	Transferencias Otorgadas por Pagar a Corto Plazo	-	-
Depósitos de Fondos de Terceros en Garantía y/o Admón.	-	-	Int., Comisiones y Otros Gastos de la Deuda Púb. por Pagar a Corto Plazo	-	-
Otros Efectivos y Equivalentes	-	-	Retenciones y Contribuciones por Pagar a Corto Plazo	1,455,241	1,417,292
Derechos a Recibir Efectivo o Equivalentes	96,071	96,071	Devoluciones de la Ley de Ingresos por Pagar a Corto Plazo	-	-
Inversiones Financieras de Corto Plazo	-	-	Otras Cuentas por Pagar a Corto Plazo	54,000	-
Cuentas por Cobrar a Corto Plazo	96,071	96,071	Documentos por Pagar a Corto Plazo	-	-
Deudores Diversos por Cobrar a Corto Plazo	-	-	Documentos Comerciales por Pagar a Corto Plazo	-	-
Ingresos por Recuperar a Corto Plazo	-	-	Documentos con Contratistas por Obras Púb. por Pagar a Corto Plazo	-	-
Deudores por Anticipos de la Tesorería a Corto Plazo	-	-	Otros Documentos por Pagar a Corto Plazo	-	-
Préstamos Otorgados a Corto Plazo	-	-	Porción a Corto Plazo de la Deuda Pública a Largo Plazo	-	-
Otros Derechos a Recibir Efectivo o Equiv. a Corto Plazo	-	-	Porción a Corto Plazo de la Deuda Pública	-	-
Derechos a Recibir Bienes o Servicios	-	-	Porción a Corto Plazo de Arrendamiento Financiero	-	-
Ant. a Proveedores por Adq. de Bienes y Prest. de Serv. a Corto Plazo	-	-	Títulos y Valores a Corto Plazo	-	-
Ant. a Proveedores por Adq. de Bienes Inm. y Muebles a Corto Plazo	-	-	Pasivos Diferidos a Corto Plazo	-	-
Ant. a Proveedores por Adq. de Bienes Intangibles a Corto Plazo	-	-	Ingresos Cobrados por Adelantado a Corto Plazo	-	-
Anticipo a Contratistas por Obras Públicas a Corto Plazo	-	-	Intereses Cobrados por Adelantado a Corto Plazo	-	-
Otros Derechos a Recibir Bienes o Servicios a Corto Plazo	-	-	Otros Pasivos Diferidos a Corto Plazo	-	-
Inventarios	-	-	Fondos y Bienes de Terceros en Garantía y/o Admón. a C. P.	-	-
Inventario de Mercancías para Venta	-	-	Fondos en Garantía a Corto Plazo	-	-
Inventario de Mercancías Terminadas	-	-	Fondos en Administración a Corto Plazo	-	-
Inventario de Mercancías en Proceso de Elaboración	-	-	Fondos Contingentes a Corto Plazo	-	-
Inventario de Materias Primas, Mat. y Suministros para Producción	-	-	Fondos de Fideicomisos, Mandatos y Contratos Análogos a Corto Plazo	-	-
Bienes en Tránsito	-	-	Otros Fondos de Terceros en Garantía y/o Administración a Corto Plazo	-	-
Almacenes	5,651,621	6,969,109	Valores y Bienes en Garantía a Corto Plazo	-	-
Estimación por Pérdida o Deterioro de Activos Circulantes	(19,611)	(19,611)	Provisiones a Corto Plazo	-	-
Est. para Ctas. Incobrables por Derechos a Recibir Efectivo o Equiv.	(19,611)	(19,611)	Provisión para Demandas y Juicios a Corto Plazo	-	-
Estimación por Deterioro de Inventarios	-	-	Provisión para Contingencias a Corto Plazo	-	-
Otros Activos Circulantes	-	-	Otras Provisiones a Corto Plazo	-	-
Valores en Garantía	-	-	Otros Pasivos a Corto Plazo	-	-
Bienes en Garantía (excluye depósitos de fondos)	-	-	Ingresos por Clasificar	-	-
Bienes Deriv. de Embargos, Decom., Aseguramientos y Dación en Pago	-	-	Recaudación por Participar	-	-
Adquisición con Fondos de Terceros	-	-	Otros Pasivos Circulantes	-	-
Total de Activos Circulantes	15,645,895	10,784,220	Total de Pasivos Circulantes	3,742,950	2,288,665



Cuenta Pública Anual 2023
 Instituto Estatal de Educación para Adultos
 Estado de Situación Financiera Detallado - LDF
 Al 31 de diciembre de 2022 y al 31 de diciembre de 2023
 (Cifras en Pesos)



CONCEPTO	31 de diciembre 2023	31 de diciembre 2022	CONCEPTO	31 de diciembre 2023	31 de diciembre 2022
Activo No Circulante			Pasivo No Circulante		
Inversiones Financieras a Largo Plazo	-	-	Cuentas por Pagar a Largo Plazo	-	-
Derechos a Recibir Efectivo o Equivalentes a Largo Plazo	-	-	Documentos por Pagar a Largo Plazo	-	-
Bienes Inmuebles, Infraestructura y Const. en Proceso	-	-	Deuda Pública a Largo Plazo	-	-
Bienes Muebles	4,725,468	4,725,468	Pasivos Diferidos a Largo Plazo	-	-
Activos Intangibles	-	-	Fdos. y Bienes de Terceros en Garantía y/o en Admón. a L.P.	-	-
Depreciación, Deterioro y Amortización Acumulada de Bienes	(2,252,627)	(2,038,193)	Provisiones a Largo Plazo	-	-
Activos Diferidos	47,341	47,341	Total de Pasivos No Circulantes	-	-
Estimación por Pérdida o Deterioro de Activos no Circulantes	-	-	Total del Pasivo	3,742,950	2,288,665
Otros Activos no Circulantes	-	-	HACIENDA PÚBLICA / PATRIMONIO		
Total de Activos No Circulantes	2,520,182	2,734,616	Hacienda Pública / Patrimonio Contribuido	10,053,139	11,370,628
Total del Activo	18,166,077	13,518,836	Aportaciones	6,732,717	8,050,206
			Donaciones de Capital	3,320,422	3,320,422
			Actualización de la Hacienda Pública / Patrimonio	-	-
			Hacienda Pública / Patrimonio Generado	4,369,988	(140,457)
			Resultados del Ejercicio (Ahorro / Desahorro)	5,918,740	1,174,405
			Resultados de Ejercicios Anteriores	(586,212)	(352,322)
			Revalúos	-	-
			Reservas	-	-
			Rectificaciones de Resultados de Ejercicios Anteriores	(962,540)	(962,540)
			Exceso o Insuficiencia en la Actualización de la Hacienda Pública / Patrimonio	-	-
			Resultado por Posición Monetaria	-	-
			Resultado por Tenencia de Activos no Monetarios	-	-
			Total Hacienda Pública / Patrimonio	14,423,127	11,230,171
			Total del Pasivo y Hacienda Pública / Patrimonio	18,166,077	13,518,836

Bajo protesta de decir verdad Declaramos que los Estados Financieros y sus notas, son razonablemente correctos y son responsabilidad del emisor.

ELABORÓ

 C.P. MARLENY HERNÁNDEZ MARTÍNEZ
 SUBDIRECTORA DE RECURSOS FINANCIEROS

REVISÓ

 C.P. CYNTHIA ELIZABETH RUBI MAZÚ
 COORDINADORA DE ADMINISTRACIÓN Y FINANZAS

AUTORIZÓ

 MTRA. BRENDA YANIN ROMÁN JAIME
 DIRECTORA GENERAL



Cuenta Pública Anual 2023
Instituto Estatal de Educación para Adultos
Estado de Cambios en la Situación Financiera
Del 1 de enero al 31 de diciembre de 2023
(Cifras en Pesos)



Concepto	Origen	Aplicación	Concepto	Origen	Aplicación
ACTIVO	1,531,922	6,179,163	PASIVO	1,454,285	-
Activo Circulante	1,317,488	6,179,163	Pasivo Circulante	1,454,285	-
Efectivo y Equivalentes	-	6,179,163	Cuentas por Pagar a Corto Plazo	1,454,285	-
Derechos a Recibir Efectivo o Equivalentes	-	-	Documentos por Pagar a Corto Plazo	-	-
Derechos a Recibir Bienes o Servicios	-	-	Porción a Corto Plazo de la Deuda Pública a Largo Plazo	-	-
Inventarios	-	-	Títulos y Valores a Corto Plazo	-	-
Almacenes	1,317,488	-	Pasivos Diferidos a Corto Plazo	-	-
Estimación por Pérdida o Deterioro de Activos Circulantes	-	-	Fdos. y Bienes de Terceros en Garantía y/o Admón. a C. P.	-	-
Otros Activos Circulantes	-	-	Provisiones a Corto Plazo	-	-
			Otros Pasivos a Corto Plazo	-	-
Activo No Circulante	214,434	-	Pasivo No Circulante	-	-
Inversiones Financieras a Largo Plazo	-	-	Cuentas por Pagar a Largo Plazo	-	-
Derechos a Recibir Efectivo o Equivalentes a Largo Plazo	-	-	Documentos por Pagar a Largo Plazo	-	-
Bienes Inmuebles, Infraestructura y Constr. en Proceso	-	-	Deuda Pública a Largo Plazo	-	-
Bienes Muebles	-	-	Pasivos Diferidos a Largo Plazo	-	-
Activos Intangibles	-	-	Fdos. y Bienes de Terceros en Garantía y/o Admón. a L. P.	-	-
Depreciación, Deterioro y Amort. Acumulada de Bienes	214,434	-	Provisiones a Largo Plazo	-	-
Activos Diferidos	-	-			
Est. por Pérdida o Deterioro de Activos no Circulantes	-	-	HACIENDA PÚBLICA / PATRIMONIO	4,744,335	1,551,379
Otros Activos no Circulantes	-	-	<i>Hacienda Pública / Patrimonio Contribuido</i>	-	1,317,489
			Aportaciones	-	1,317,489
			Donaciones de Capital	-	-
			Actualización de la Hacienda Pública / Patrimonio	-	-
			<i>Hacienda Pública / Patrimonio Generado</i>	4,744,335	233,890
			Resultados del Ejercicio (Ahorro / Desahorro)	4,744,335	-
			Resultados de Ejercicios Anteriores	-	233,890
			Revalúos	-	-
			Reservas	-	-
			Rectificaciones de Resultados de Ejercicios Anteriores	-	-
			<i>Exceso o Insuficiencia en la Actualización de la Hacienda Pública / Patrimonio</i>	-	-
			Resultado por Posición Monetaria	-	-
			Resultado por Tenencia de Activos no Monetarios	-	-

Bajo protesta de decir verdad declaramos que los Estados Financieros y sus notas, son razonablemente correctos y son responsabilidad del emisor.

ELABORÓ

C.P. MARLENY HERNÁNDEZ MARTÍNEZ
SUBDIRECTORA DE RECURSOS FINANCIEROS

REVISÓ

C.P. CYNTHIA ELIZABETH RUBI MAZU
COORDINADORA DE ADMINISTRACIÓN Y FINANZAS

AUTORIZÓ

MTRAL. BRENDA YANIN ROMAN JAIME
DIRECTORA GENERAL



Cuenta Pública Anual 2023
Instituto Estatal de Educación para Adultos
Estado Analítico del Activo
Del 1 de enero al 31 de diciembre de 2023
(Cifras en Pesos)



Concepto	Saldo Inicial 1	Cargos del Periodo 2	Abonos del Periodo 3	Saldo Final 4 = (1 + 2 - 3)	Variación del Periodo (4 - 1)
ACTIVO	13,518,836	196,769,723	192,122,482	18,166,077	4,647,241
<i>Activo Circulante</i>	<i>10,784,220</i>	<i>196,015,515</i>	<i>191,153,840</i>	<i>15,645,895</i>	<i>4,861,675</i>
Efectivo y Equivalentes	3,738,651	107,586,420	101,407,257	9,917,814	6,179,163
Derechos a Recibir Efectivo o Equivalentes	96,071	86,629,483	86,629,483	96,071	-
Derechos a Recibir Bienes o Servicios	-	-	-	-	-
Inventarios	-	-	-	-	-
Almacenes	6,969,109	1,799,612	3,117,100	5,651,621	(1,317,488)
Estimación por Pérdida o Deterioro de Activos Circulantes	(19,611)	-	-	(19,611)	-
Otros Activos Circulantes	-	-	-	-	-
<i>Activo No Circulante</i>	<i>2,734,616</i>	<i>754,208</i>	<i>968,642</i>	<i>2,520,182</i>	<i>(214,434)</i>
Inversiones Financieras a Largo Plazo	-	-	-	-	-
Derechos a Recibir Efectivo o Equivalentes a Largo Plazo	-	-	-	-	-
Bienes Inmuebles, Infraestructura y Constr. en Proceso	-	-	-	-	-
Bienes Muebles	4,725,468	-	-	4,725,468	-
Activos Intangibles	-	-	-	-	-
Depreciación, Deterioro y Amort. Acumulada de Bienes	(2,038,193)	-	214,434	(2,252,627)	(214,434)
Activos Diferidos	47,341	754,208	754,208	47,341	-
Est. por Pérdida o Deterioro de Activos no Circulantes	-	-	-	-	-
Otros Activos no Circulantes	-	-	-	-	-

Bajo protesta de decir verdad declaramos que los Estados Financieros y sus notas, son razonablemente correctos y son responsabilidad del emisor.

ELABORÓ

C.P. MARLENY HERNÁNDEZ MARTÍNEZ
SUBDIRECTORA DE RECURSOS FINANCIEROS

REVISÓ

C.P. CYNTHIA ELIZABETH RUBI MAZU
COORDINADORA DE ADMINISTRACIÓN Y FINANZAS

AUTORIZÓ

MTRA. BRENDA YANIN ROMÁN JAIME
DIRECTORA GENERAL



Cuenta Pública Anual 2023
Instituto Estatal de Educación para Adultos
Estado Analítico de la Deuda y Otros Pasivos
Del 1 de enero al 31 de diciembre de 2023
(Cifras en Pesos)



Denominación de las Deudas	Moneda de Contratación	Institución o País Acreedor	Saldo Inicial del Periodo	Saldo Final del Periodo
DEUDA PÚBLICA				
Corto Plazo				
Deuda Interna	Pesos		-	-
Instituciones de Crédito			-	-
Títulos y Valores			-	-
Arrendamientos Financieros			-	-
Deuda Externa	Pesos		-	-
Organismos Financieros Internacionales			-	-
Deuda Bilateral			-	-
Títulos y Valores			-	-
Arrendamientos Financieros			-	-
Subtotal a Corto Plazo			-	-
Largo Plazo				
Deuda Interna	Pesos		-	-
Instituciones de Crédito			-	-
Títulos y Valores			-	-
Arrendamientos Financieros			-	-
Deuda Externa	Pesos		-	-
Organismos Financieros Internacionales			-	-
Deuda Bilateral			-	-
Títulos y Valores			-	-
Arrendamientos Financieros			-	-
Subtotal a Largo Plazo			-	-
Otros Pasivos			2,288,665	3,742,950
Total Deuda y Otros Pasivos			2,288,665	3,742,950

Bajo protesta de decir verdad declaramos que los Estados Financieros y sus notas, son razonablemente correctos y son responsabilidad del emisor.

Marlene Hernández Martínez
 ELABORÓ
 C.P. MARLENY HERNÁNDEZ MARTÍNEZ
 SUBDIRECTORA DE RECURSOS FINANCIEROS

Cynthia Elizabeth Rubi Mazu
 REVISÓ
 C.P. CYNTHIA ELIZABETH RUBI MAZU
 COORDINADORA DE ADMINISTRACIÓN Y FINANZAS

Brenda Yanin Roman Jaime
 AUTORIZÓ
 MTRA. BRÉNDA YANIN ROMAN JAIME
 DIRECTORA GENERAL



Cuenta Pública Anual 2023
 Instituto Estatal de Educación para Adultos
 Informe Analítico de la Deuda Pública y Otros Pasivos - LDF
 Del 1 de enero al 31 de diciembre de 2023
 (Cifras en Pesos)



Denominación de la Deuda Pública y Otros Pasivos	Saldo al 31 de Diciembre de 2022	Disposiciones del Periodo	Amortizaciones del Periodo	Revaluaciones, Reclasificaciones y Otros Ajustes	Saldo Final del Periodo	Pago de Intereses del Periodo	Pago de Comisiones y demás costos asociados durante el Periodo
Deuda Pública	-	-	-	-	-	-	-
Corto Plazo	-	-	-	-	-	-	-
Instituciones de Crédito	-	-	-	-	-	-	-
Títulos y Valores	-	-	-	-	-	-	-
Arrendamientos Financieros	-	-	-	-	-	-	-
Largo Plazo	-	-	-	-	-	-	-
Instituciones de Crédito	-	-	-	-	-	-	-
Títulos y Valores	-	-	-	-	-	-	-
Arrendamientos Financieros	-	-	-	-	-	-	-
Otros Pasivos	2,288,665	-	-	-	3,742,950	-	-
Total de la Deuda Pública y Otros Pasivos	2,288,665	-	-	-	3,742,950	-	-
Deuda Contingente¹ (Informativo)							
Deuda Contingente 1	-	-	-	-	-	-	-
Deuda Contingente 2	-	-	-	-	-	-	-
Deuda Contingente xx	-	-	-	-	-	-	-
Valor de Instrumentos Bono Cupón Cero²							
Instrumento Bono Cupón Cero 1	-	-	-	-	-	-	-
Instrumento Bono Cupón Cero 2	-	-	-	-	-	-	-
Instrumento Bono Cupón Cero 3	-	-	-	-	-	-	-

- 1 Se refiere a cualquier Financiamiento sin fuente o garantía de pago definida, que sea asumida de manera solidaria o subsidiaria por las Entidades Federativas con sus Municipios, organismos descentralizados y empresas de participación estatal mayoritaria y fideicomisos, locales o municipales, y por los Municipios con sus respectivos organismos descentralizados y empresas de participación municipal mayoritaria.
- 2 Se refiere al valor del Bono Cupón Cero que respalda el pago de los créditos asociados al mismo (Activo).

Obligaciones a Corto Plazo	Monto Contratado	Plazo Pactado	Tasa de Interés	Comisiones y Costos Relacionados	Tasa Efectiva
Obligaciones a Corto Plazo (Informativo)					
Crédito 1	-	-	-	-	-
Crédito 2	-	-	-	-	-
Crédito xx	-	-	-	-	-

Bajo protesta de decir verdad declaramos que los Estados Financieros y sus notas, son razonablemente correctos y son responsabilidad del emisor.

ELABORO

 C.P. MARLENY HERNÁNDEZ MARTÍNEZ
 SUBDIRECTORA DE RECURSOS FINANCIEROS

REVISÓ

 C.P. CYNTHIA ELIZABETH BUITRAGO
 COORDINADORA DE ADMINISTRACIÓN Y FINANZAS

AUTORIZÓ

 MTRA. BRENDA YANIR ROMAN JAIME
 DIRECTORA GENERAL



Cuenta Pública Anual 2023
Instituto Estatal de Educación para Adultos
Informe Analítico de Obligaciones Diferentes de Financiamientos - LDF
Del 1 de enero al 31 de diciembre de 2023
(Cifras en Pesos)



Denominación de las Obligaciones Diferentes de Financiamiento	Fecha del Contrato	Fecha de inicio de operación del proyecto	Fecha de vencimiento	Monto de la inversión pactado	Plazo pactado	Monto promedio mensual del pago de la contraprestación	Monto promedio mensual del pago de la contraprestación correspondiente al pago de inversión	Monto pagado de la inversión al 31 de diciembre de 2023	Monto pagado de la inversión actualizado al 31 de diciembre de 2023	Saldo pendiente por pagar de la inversión al 31 de diciembre de 2023
Asociaciones Público Privadas (APP´s)				-		-		-		-
APP 1				-		-		-		-
APP 2				-		-		-		-
APP 3				-		-		-		-
APP xx				-		-		-		-
Otros Instrumentos				-		-		-		-
Otro Instrumento 1				-		-		-		-
Otro Instrumento 2				-		-		-		-
Otro Instrumento 3				-		-		-		-
Otro Instrumento xx				-		-		-		-
Total de Obligaciones Diferentes de Financiamiento				-		-		-		-

NO APLICA

Bajo protesta de decir verdad declaramos que los Estados Financieros y sus notas, son razonablemente correctos y son responsabilidad del emisor.

 ELABORÓ
 C. P. MARLENY HERNÁNDEZ MARTÍNEZ
 SUBDIRECTORA DE RECURSOS FINANCIEROS

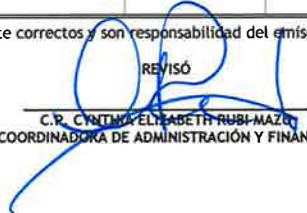
 REVISÓ
 C. R. CYNTHIA ELIZABETH RUBI-MAZO
 COORDINADORA DE ADMINISTRACIÓN Y FINANZAS

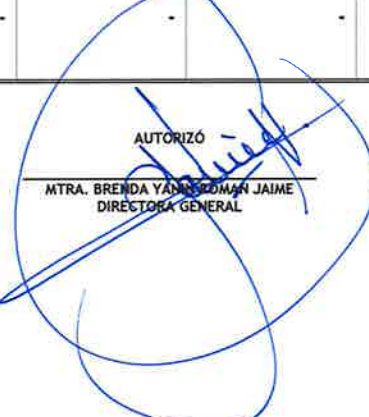
 AUTORIZÓ
 MTRA. BRENDA YÁÑEZ ZOHÁN JAIME
 DIRECTORA GENERAL



Cuenta Pública Anual 2023
Instituto Estatal de Educación para Adultos
Estado de Variación en la Hacienda Pública
Del 1 de enero al 31 de diciembre de 2023
(Cifras en Pesos)



Concepto	Hacienda Pública/Patrimonio Contribuido	Hacienda Pública/Patrimonio Generado de Ejercicios Anteriores	Hacienda Pública/Patrimonio Generado del Ejercicio	Exceso o Insuficiencia en la Actualización de la Hacienda Pública / Patrimonio	TOTAL
Hacienda Pública / Patrimonio Contribuido Neto de 2022	11,370,628	-	-	-	11,370,628
<i>Aportaciones</i>	8,050,206	-	-	-	8,050,206
<i>Donaciones de Capital</i>	3,320,422	-	-	-	3,320,422
<i>Actualización de la Hacienda Pública / Patrimonio</i>	-	-	-	-	-
Hacienda Pública / Patrimonio Generado Neto de 2022	-	(1,314,862)	1,174,405	-	(140,457)
<i>Resultados del Ejercicio (Ahorro / Desahorro)</i>	-	-	1,174,405	-	1,174,405
<i>Resultados de Ejercicios Anteriores</i>	-	(352,322)	-	-	(352,322)
<i>Revalúos</i>	-	-	-	-	-
<i>Reservas</i>	-	-	-	-	-
<i>Rectificaciones de Resultados de Ejercicios Anteriores</i>	-	(962,540)	-	-	(962,540)
Exceso o Insuficiencia en la Actualización de la Hacienda Pública / Patrimonio Neto de 2022	-	-	-	-	-
<i>Resultado por Posición Monetaria</i>	-	-	-	-	-
<i>Resultado por Tenencia de Activos no Monetarios</i>	-	-	-	-	-
Hacienda Pública / Patrimonio Neto Final de 2022	11,370,628	(1,314,862)	1,174,405	-	11,230,171
Cambios en la Hacienda Pública / Patrimonio Contribuido Neto de 2023	(1,317,489)	-	-	-	(1,317,489)
<i>Aportaciones</i>	(1,317,489)	-	-	-	(1,317,489)
<i>Donaciones de Capital</i>	-	-	-	-	-
<i>Actualización de la Hacienda Pública / Patrimonio</i>	-	-	-	-	-
Variaciones de la Hacienda Pública / Patrimonio Generado Neto de 2023	-	(233,890)	4,744,335	-	4,510,445
<i>Resultados del Ejercicio (Ahorro / Desahorro)</i>	-	-	5,918,740	-	5,918,740
<i>Resultados de Ejercicios Anteriores</i>	-	(233,890)	(1,174,405)	-	(1,408,295)
<i>Revalúos</i>	-	-	-	-	-
<i>Reservas</i>	-	-	-	-	-
<i>Rectificaciones de Resultados de Ejercicios Anteriores</i>	-	-	-	-	-
Cambios en el Exceso o Insuficiencia en la Actualización de la Hacienda Pública / Patrimonio Neto de 2023	-	-	-	-	-
<i>Resultado por Posición Monetaria</i>	-	-	-	-	-
<i>Resultado por Tenencia de Activos no Monetarios</i>	-	-	-	-	-
Hacienda Pública / Patrimonio Neto Final de 2023	10,053,139	(1,548,752)	5,918,740	-	14,423,127

Bajo protesta de decir verdad declaramos que los Estados Financieros y sus notas, son razonablemente correctos y son responsabilidad del emisor.

ELABORÓ

 C.P. MARLENY HERNÁNDEZ MARTÍNEZ
 SUBDIRECTORA DE RECURSOS FINANCIEROS

REVISÓ

 C.P. CYNTHIA ELIZABETH RUBI MAZÚ
 COORDINADORA DE ADMINISTRACIÓN Y FINANZAS

AUTORIZÓ

 MTRA. BRENDA YAMIR ROMAN JAIME
 DIRECTORA GENERAL



Cuenta Pública Anual 2023
 Instituto Estatal de Educación para Adultos
 Estado de Flujos de Efectivo
 Del 1 de enero al 31 de diciembre de 2022 y 2023
 (Cifras en Pesos)



Concepto	2023	2022	Concepto	2023	2022
Flujos de Efectivo de las Actividades de Operación			Flujos de Efectivo de las Actividades de Inversión		
<i>Origen</i>	85,964,952	79,581,325	<i>Origen</i>	260,423	-
Impuestos	-	-	Bienes Inmuebles, Infraestructura y Construcciones en Proceso	-	-
Cuotas y Aportaciones de Seguridad Social	-	-	Bienes Muebles	-	-
Contribuciones de Mejoras	-	-	Otros Orígenes de Inversión	260,423	-
Derechos	-	-	<i>Aplicación</i>	-	2,195,588
Productos	-	-	Bienes Inmuebles, Infraestructura y Construcciones en Proceso	-	-
Aprovechamientos	-	-	Bienes Muebles	-	-
Ingresos por Venta de Bienes y Prestación de Servicios	-	-	Otras Aplicaciones de Inversión	-	2,195,588
Participaciones, Aportaciones, Convenios, Incentivos Derivados de la Colaboración Fiscal y Fondos Distintos de Aportaciones	81,259,380	75,014,123	Flujos Netos de Efectivo por Actividades de Inversión	260,423	(2,195,588)
Transferencias, Asignaciones, Subsidios y Subvenciones, y Pensiones y Jubilaciones	4,564,485	4,564,485	Flujo de Efectivo de las Actividades de Financiamiento	-	-
Otros Orígenes de Operación	141,087	2,717	<i>Origen</i>	-	-
<i>Aplicación</i>	80,046,212	78,406,920	Endeudamiento Neto	-	-
Servicios Personales	53,335,086	51,223,744	Interno	-	-
Materiales y Suministros	2,369,046	1,789,885	Externo	-	-
Servicios Generales	11,831,633	12,041,317	Otros Orígenes de Financiamiento	-	-
Transf. Internas y Asignaciones al Sector Público	-	-	<i>Aplicación</i>	-	-
Transferencias al resto del Sector Público	-	-	Servicios de la Deuda	-	-
Subsidios y Subvenciones	2,730,625	1,139,194	Interno	-	-
Ayudas Sociales	9,565,388	11,978,735	Externo	-	-
Pensiones y Jubilaciones	-	-	Otras Aplicaciones de Financiamiento	-	-
Transf. a Fideicomisos, Mandatos y Contratos Análogos	-	-	Flujos Netos de Efectivo por Actividades de Financiamiento	-	-
Transferencias a la Seguridad Social	-	-	Incremento/Disminución Neta en el Efectivo y Equivalentes al Efectivo	6,179,163	(1,021,183)
Donativos	-	-	Efectivo y Equivalentes al Efectivo al Inicio del Ejercicio	3,738,651	4,759,834
Transferencias al Exterior	-	-	Efectivo y Equivalentes al Efectivo al Final del Ejercicio	9,917,814	3,738,651
Participaciones	-	-			
Aportaciones	-	-			
Convenios	-	-			
Otras Aplicaciones de Operación	214,434	234,045			
Flujos Netos de Efectivo por Actividades de Operación	5,918,740	1,174,405			

Bajo protesta de decir verdad declaramos que los Estados Financieros y sus notas, son razonablemente correctos y son responsabilidad del emisor.

ELABORÓ

 C.P. MARLENY HERNÁNDEZ MARTÍNEZ
 SUBDIRECTORA DE RECURSOS FINANCIEROS

REVISÓ

 C.P. CYNTHIA ELIZABETH RUBI MAZU
 COORDINADORA DE ADMINISTRACIÓN Y FINANZAS

AUTORIZÓ

 MTRA. BRENDA YANN ROMAN JAIME
 DIRECTORA GENERAL



"2023, Año de Francisco Villa, el revolucionario del pueblo".

INSTITUTO ESTATAL DE EDUCACION PAR ADULTOS

INFORME SOBRE PASIVOS CONTINGENTES

Del 1 de enero al 31 de diciembre de 2023

En cumplimiento a lo dispuesto por los artículos 46, fracción I, inciso f) y 52 de la Ley General de Contabilidad Gubernamental, en relación al Informe sobre Pasivos Contingentes, se informa que el INSTITUTO ESTATAL DE EDUCACIÓN PARA ADULTOS, en el periodo comprendido del 1 de enero al 31 de diciembre de 2023, tiene Pasivos Contingentes que derivan de una obligación presente, cuyo monto se ha estimado en **\$ 165,385.43** (ciento sesenta y cinco mil trescientos ochenta y cinco pesos 43/100 M.N.), de conformidad al oficio número UJ/011/2024 emitido por la Unidad Jurídica del Organismo, referente al expediente número 01/982/15-II.

Lo anterior, de conformidad con lo establecido en el capítulo VII, numeral II, inciso H) del Manual de Contabilidad Gubernamental emitido por el CONAC, donde se establece en términos generales que: *"los pasivos contingentes son obligaciones que tienen su origen en hechos específicos e independientes del pasado, que en el futuro pueden ocurrir o no, y de acuerdo con lo que acontezca, desaparecen o se convierten en pasivos reales, por ejemplo: juicios, garantías, avales, costos de planes de pensiones, jubilaciones, etc."*

Se hace la pertinente aclaración que los Pasivos manifestados en los Estados Financieros, en todos los casos corresponden a obligaciones reales derivadas de la recepción a plena satisfacción de bienes y/o servicios debidamente devengados, o bien a retenciones de terceros que se encuentran pendientes de pago al 31 de diciembre de 2023.



C.P. CYNTHIA ELIZABETH RUBI MAZÚ
COORDINADORA DE ADMINISTRACIÓN
Y FINANZAS



**NOTAS A LOS ESTADOS FINANCIEROS CORRESPONDIENTES A LA
CUENTA PUBLICA ANUAL DEL EJERCICIO FISCAL 2023**

- I. NOTAS DE DESGLOSE
- 1. INFORMACIÓN CONTABLE
- 1.1. NOTAS AL ESTADO DE SITUACIÓN FINANCIERA

ACTIVO:

EFFECTIVO Y EQUIVALENTES.

Bancos.

Por lo que respecta a la cuenta de **Bancos**, se informa que el Instituto cerró con un saldo en libros conciliado por la cantidad de **\$9,917,814** (nueve millones novecientos diecisiete mil ochocientos catorce pesos), dicha cantidad se integra de la siguiente forma:

Banco	No. Cuenta	Saldo al 31 de Diciembre de 2023
HSBC	4058195504 REMANENTES RAMO 33	\$28,125
HSBC	4059308403 GOES 2017	32
HSBC	40611852528 INEEA 2018	488,563
BBVA BANCOMER	0112594765 GOES 2019	13,356
BBVA BANCOMER	0112594625 CONTRIBUCIONES	49,214
BBVA BANCOMER	0113261387 REMANENTES GOES 2019	137,012
BBVA BANCOMER	0116158595 RAMO 11 2021	2
BBVA BANCOMER	0119615679 RAMO 33 2023	8,594,501
BBVA BANCOMER	0119615636 GOES 2023	607,005
BBVA BANCOMER	0119615563 RAMO 11 2023	4

TOTAL EFFECTIVO Y EQUIVALENTES

\$9,917,814

DERECHOS A RECIBIR EFFECTIVO Y EQUIVALENTES.

Cuentas por Cobrar a Corto Plazo.

El rubro de **Cuentas por Cobrar a Corto Plazo** al 31 de diciembre de 2023, tiene un saldo de **\$96,071** (noventa y seis mil setenta y un pesos).

Este saldo corresponde a las Ministraciones de Recursos pendientes de depósito por parte del **Gobierno del Estado de Morelos**, cuyo ejercicio de origen se presenta en el siguiente cuadro:



Cuenta	Descripción	Ejercicio 2022	Ejercicio 2021	Ejercicio 2020	Ejercicio 2019	Ejercicio 2018
1122 1 002 000	Materiales y Suministros GOES	\$0	\$0	\$0	\$0	\$35,000
1122 1 003 000	Servicios Generales GOES	0	0	0	0	61,071
	Total	\$0	\$0	\$0	\$0	\$96,071

No se omite mencionar que los Recursos Estatales son ministrados dentro de los treinta días naturales siguientes a la entrega de la Solicitud de Liberación de Recursos, sin embargo en el caso del saldo mencionado de \$96,071 (noventa y seis mil setenta y un pesos) que proviene del ejercicio 2018, hasta la actualidad el Gobierno del Estado de Morelos no ha ministrado dichos recursos, a pesar de que se solicitó oficialmente a la Tesorería del Estado conocer si dichos recursos serán depositados, informándonos que no se cuenta con fecha programada para su pago.

TOTAL DERECHOS A RECIBIR EFECTIVO Y EQUIVALENTES

\$96,071

ALMACÉN.

En la cuenta de Almacén, se tiene un saldo de **\$5,651,621 (cinco millones seiscientos cincuenta y un mil seiscientos veintiún pesos)**, que corresponde a los módulos del programa MEVYT (Modelo de Educación para la Vida y el Trabajo).

El método de valuación que se utiliza es el de Primeras Entradas Primeras Salidas (PEPS), ya que permite que el material didáctico no se deteriore con facilidad, al entregar primero aquel que tiene mayor antigüedad en el Almacén.

ESTIMACIÓN POR PÉRDIDAS O DETERIORO DE ACTIVOS CIRCULANTES.

Este rubro tiene un saldo de **(\$19,611) (diecinueve mil seiscientos once pesos)**, corresponde a la estimación de cuentas incobrables y fue registrado por instrucciones de la auditoría externa realizada al Instituto en el mes de noviembre de 2022.

TOTAL ACTIVO CIRCULANTE

\$15,645,896



ACTIVO NO CIRCULANTE.

BIENES MUEBLES.

Con respecto a los Bienes Muebles, el Instituto cerró al 31 de diciembre de 2023 con un total de **\$4,725,468 (cuatro millones setecientos veinticinco mil cuatrocientos sesenta y ocho pesos)**, quedando integrados como se muestra a continuación:

Cuenta contable	Beneficiario	Saldo
1241 1 000 000	Muebles de Oficina y Estantería	\$632,862
1241 3 000 000	Bienes Informáticos y Equipo de Cómputo	2,445,286
1241 9 000 000	Otros Mobiliarios y Equipos de Administración	6,493
1244 0 000 000	Equipo de Transporte	1,603,610
1246 0 000 000	Maquinaria, Otros Equipos y Herramientas	37,217

TOTAL BIENES MUEBLES

\$4,725,468

DEPRECIACIÓN ACUMULADA DE BIENES MUEBLES.

El Instituto cerró al 31 de diciembre de 2023 con un saldo en la Depreciación Acumulada de **(\$2,252,626) (dos millones doscientos cincuenta y dos mil seiscientos veintiséis pesos)**, estando integrada de la siguiente forma:

Cuenta contable	Beneficiario	Saldo
1263 1 001 000	Dep. Acum. de Mobiliario y Equipo de Oficina y Estantería	(\$20,115)
1263 1 002 000	Dep. Acum. de Bienes Informáticos y Equipo de Cómputo	(642,394)
1263 4 001 000	Dep. Acum. de Automóviles y Equipos Terrestres	(1,569,382)
1263 6 006 000	Dep. Acum. Eq. Generación Eléctrica, Aparatos y Accesorios Eléctricos	(18,432)
1263 6 007 000	Dep. Acum. Herramientas y Maquinaria	(2,303)
	Total	(\$2,252,626)

La Depreciación de los Bienes Muebles se calcula con el método de línea recta, en base a los años de vida útil y al porcentaje de Depreciación anual establecido por el Consejo Nacional de Armonización Contable (CONAC) en las Reglas Específicas del Registro y Valoración del Patrimonio, en el apartado de Parámetros de Estimación de Vida Útil.

ACTIVO DIFERIDO.

Con respecto al Activo Diferido, este se encuentra integrado por los depósitos en garantía dados por el Instituto a los arrendadores de los edificios que ocupan las Coordinaciones de Zona y las Oficinas Estatales, por la cantidad de **\$47,340 (cuarenta y siete mil trescientos cuarenta pesos)**, como se muestra a continuación:



Cuenta contable	Beneficiario	Saldo
1279 2 001 000	Víctor Manuel Álvarez Nava	\$12,720
1279 2 002 000	Arrendamiento C.R. 03	13,500
1279 2 003 000	Rafael Rubí García	13,000
1279 2 004 000	Francisco Javier Ruiz Díaz	8,120

TOTAL ACTIVO DIFERIDO

\$47,340

TOTAL ACTIVO NO CIRCULANTE

\$ 2,520,182

TOTAL ACTIVO

\$18,166,078

PASIVO

PASIVO CIRCULANTE

CUENTAS POR PAGAR A CORTO PLAZO.

Por lo que respecta a este rubro, cerró con un saldo de **\$3,742,951 (tres millones setecientos cuarenta y dos mil novecientos cincuenta y un pesos)**, dicho saldo se integra conforme a lo siguiente:

Cuenta	Descripción	Vencimiento a 90 días	Vencimiento a 180 días	Vencimiento Menor a 365 días	Vencimiento Mayor a 365 días
2111 1 001 004	Finiquitos por pagar GOES	\$12,810	\$0	\$0	\$0
2111 1 001 005	Finiquitos por pagar R-33	0	0	0	7,228
2111 4 002 000	Prima de antigüedad	867,130	0	0	129,706
2111 5 001 005	Aportación al SAR (2%) GOES	834	0	0	0
2111 5 001 006	Aportación Seguro de Cesantía y Vejez 3.175% GOES	1,324	0	0	0
2111 5 001 007	Aportación FOVISSSTE 5% (Vivienda) GOES	2,085	0	0	0
2111 5 002 001	Cuotas al ISSSTE R33	33,832	0	0	0
2111 5 002 004	Aportación Ahorro Solidario Ramo 33	11,463	0	0	0
2111 5 002 005	Aportaciones al SAR (2%) Ramo 33	78,826	0	0	0
2111 5 002 006	Aportación Seguro de Cesantía y Vejez 3.175% R-33	92,809	0	0	0
2111 5 002 007	Aportación FOVISSSTE 5% (Vivienda) R-33	197,066	0	0	0
Total	Servicios Personales Por Pagar a Corto Plazo	\$1,298,179	0	0	\$136,934
2112 2 003 000	CFE Comisión Federal de Electricidad	22,918	0	0	0
2112 2 017 000	Teléfonos de México S.A de C.V.	21,251	0	0	0
2112 2 035 000	Tecnología en Soluciones Digitales S.A de C.V.	41,000	0	0	0
2112 2 090 155	Lourdes Nayeli Martínez	238	0	0	0
2112 3 006 135	Margarita Juárez Yamanaka	13,224	0	0	0
2112 3 006 155	Sintegna S.A. de C.V.	48,400	0	0	0
2112 3 006 199	Grupo G3 Servicios Residenciales S.A. de C.V.	105,000	0	0	0
2112 3 006 200	Pérez Cuevas y Asociados S.C.	334,561	0	0	0
2112 3 006 201	Veronica Ocampo Angulo	192,005	0	0	0
2112 3 006 202	Rufino Vargas Espinoza	20,000	0	0	0
Total	Proveedores por Pagar a Corto Plazo	\$798,597	0	0	0



2117 1 001 000	ISR Sueldos y Salarios GOES	\$108,631	0	0	0
2117 1 002 000	ISR Salarios Asimilados GOES	4,779	0	0	0
2117 1 006 000	2% sobre Nómina GOES	11,163	0	0	0
2117 1 017 000	Retención Cesantía y Vejez 6.125% GOES	2,554	0	0	0
2117 2 001 000	ISR Sueldos y Salarios Ramo 33	1,047,421	0	0	0
2117 2 002 000	ISR Salarios Asimilados Ramo 33	10,170	0	0	0
2117 2 003 000	ISR 10% Servicios Profesionales Ramo 33	4,276	0	0	0
2117 2 004 000	ISR 10% Arrendamiento Ramo 33	5,641	0	0	0
2117 2 013 000	Retención Cuota Sindical	6,335	0	0	0
2117 2 015 000	Retención Servicio Médico R33	15,262	0	0	0
2117 2 017 000	Retención Cesantía y Vejez 6.125% R-33	225,748	0	0	0
2117 2 018 000	Retención Seguro de Vida Base y Confianza R-33	3,790	0	0	0
2117 2 024 000	Retención Ahorro Solidario R-33	3,527	0	0	0
2117 2 032 000	Ajuste de ISSSTE	8	0	0	0
2117 2 041 000	Retención 2.0 al millar	4,719	0	0	0
2117 2 042 000	Retención I.S.R. RESICO 1.25%	1,217	0	0	0
Total	Retenciones y Contribuciones Por Pagar a Corto Plazo	\$1,455,241	0	0	0
2119 1 005 015	Cynthia Elizabeth Rubi Mazu	4,000	0	0	0
2119 1 005 016	Martha Baron Cardenas	50,000	0	0	0
Total	Acreedores Diversos	\$54,000	0	0	0
TOTALES		\$3,606,017	0	0	\$136,934

Los saldos de las cuentas 2111 1 001 005 Finiquitos por pagar R-33 de \$7,228 (siete mil doscientos veintiocho pesos) y 111 4 002 000 Prima de antigüedad de \$129,706 (ciento veintinueve mil setecientos seis pesos), corresponden a la C. Alejandra García Navarro, ex trabajadora del Instituto, y se encuentran en litigio desde el 22 de diciembre de 2020.

TOTAL PASIVO CIRCULANTE

\$3,742,951

TOTAL PASIVO

\$3,742,951

NOTAS AL ESTADO DE VARIACIONES EN LA HACIENDA PÚBLICA/PATRIMONIO.

HACIENDA PÚBLICA / PATRIMONIO CONTRIBUIDO.

Al 31 de diciembre de 2023 el Instituto Estatal de Educación para Adultos, cerró la Hacienda Pública/Patrimonio Contribuido con un saldo de **\$10,053,140** (diez millones cincuenta y tres mil ciento cuarenta pesos).

Dentro del Patrimonio Contribuido al 31 de diciembre de 2023 se cuenta con **Donaciones** por un importe de **\$3,320,422** (tres millones trescientos veinte mil cuatrocientos veintidós pesos) integradas de la siguiente manera:



Concepto	Ejercicio	Saldo
Equipo de Transporte	2010	510,739
Maquinaria y Herramienta	2010	16,390
Equipo de Comunicación	2010	753,044
Equipo de Cómputo Electrónico	2010	334,517
Mobiliario y Equipo de Oficina	2017	383,756
Equipo de Cómputo	2017	1,034,693
Equipo de Comunicación	2017	82,035
Equipo de Computo	2018	205,248
	Total	\$3,320,422

NOTAS AL ESTADO DE ACTIVIDADES.

Los Ingresos y Otros Beneficios al 31 de diciembre de 2023 corresponden a las Aportaciones Federales y Estatales recibidas y a los Ingresos financieros, como sigue:

Ingresos	Saldo
Aportaciones Federales:	
Ramo 33 FAETA	\$78,528,755
Aportaciones Estatales:	
Gobierno del Estado de Morelos	4,564,485
Convenios	
Ramo 11	2,730,625
Otros Ingresos:	
Ingresos Financieros	141,087
Total Ingresos	\$85,964,952

Los Gastos y Otras Pérdidas al 31 de diciembre de 2023 corresponden a los Gastos de Funcionamiento de la administración del Instituto, como a continuación se detalla:

Gastos	Saldo
Gastos de Funcionamiento	
Servicios Personales	\$53,335,086
Materiales y Suministros	2,369,046
Servicios Generales	11,831,633
Subsidios	2,730,625
Ayudas Sociales	9,565,388
Otros Gastos (Depreciación)	214,434
Total Gastos	\$ 80,046,212



NOTAS AL ESTADO DE FLUJOS DE EFECTIVO

Análisis del Efectivo y Equivalentes al Efectivo al 31 de diciembre de 2023 y 2022.

Concepto	Diciembre 2023	Diciembre 2022
Efectivo	\$0	\$0
Bancos/Tesorería	9,917,814	3,738,651
Bancos/Dependencias y Otros	0	0
Inversiones Temporales (Hasta 3 meses)	0	0
Fondos con Afectación Específica	0	0
Depósitos de Fondos de Terceros en Garantía y/o Administración	0	0
Otros Efectivos y Equivalentes	0	0
Total de Efectivo y Equivalentes	\$9,917,814	\$3,738,651

Conciliación de los Flujos de Efectivo Netos de las Actividades de Operación y los saldos de Resultados del Ejercicio (Ahorro/Desahorro) al 31 de diciembre de 2023 y 2022.

Concepto	Diciembre 2023	Diciembre 2022
Resultados del Ejercicio Ahorro/Desahorro	\$5,918,740	\$1,174,405
Movimientos de partidas (o rubros) que no afectan el efectivo		
Depreciación	214,434	234,045
Amortización	0	0
Incrementos en las provisiones	0	0
Incremento en inversiones producido por revaluación	0	0
Ganancia/pérdida en venta de bienes muebles, inmuebles e intangibles	0	0
Incremento en cuentas por cobrar	0	0
Flujos de Efectivo Netos de las Actividades de Operación	\$5,704,306	\$940,360

NOTAS DE MEMORIA: (CUENTAS DE ORDEN)

CONTABLES

Al 31 de diciembre de 2023 el Instituto Estatal de Educación para Adultos tiene un saldo en Bienes Bajo Contrato en Comodato con el Instituto Nacional de Educación para Adultos por **\$12,544,560** (doce millones quinientos cuarenta y cuatro mil quinientos sesenta pesos).



NOTAS DE GESTIÓN ADMINISTRATIVA.

1. Introducción.

Los Estados Financieros del Instituto Estatal de Educación para Adultos (INEEA), proveen de información financiera a los principales usuarios de la misma, al Congreso del Estado de Morelos y a los Ciudadanos.

El objetivo de las notas es informar del contexto y de los aspectos económico-financieros más relevantes que influyeron en las decisiones del período, y que fueron considerados en la elaboración de los Estados Financieros para mayor comprensión de los mismos y sus particularidades.

De esta manera, se informa y explican las condiciones relacionadas con la información financiera del período de gestión, además de exponer las políticas que podrían afectar la toma de decisiones en períodos posteriores.

2. Panorama económico y financiero.

El Instituto Estatal de Educación para Adultos (INEEA), realiza sus funciones en base a un Presupuesto integrado por los siguientes recursos: Fondo de Aportaciones para la Educación Tecnológica y de Adultos (Ramo 33), Convenio específico de colaboración celebrado con el Instituto Nacional para la Educación de los Adultos (Ramo 11), y asimismo, los recursos que recibe del Gobierno del Estado de Morelos; los cuales son ejercidos exclusivamente para el cumplimiento de sus objetivos, planes y programas.

3. Autorización e historia.

El Instituto Estatal de Educación para Adultos (INEEA), se creó mediante el Decreto setecientos dieciséis, publicado en el Periódico Oficial del Estado de Morelos "Tierra y Libertad" (POEM), número tres mil novecientos noventa, de fecha 21 de julio de 1999; el cual fue reformado por el Decreto doscientos sesenta y siete, publicado en el POEM número cuatro mil trescientos treinta y seis, de fecha 30 de junio de 2004.

4. Organización y objeto social.

a) Objeto social.

Prestar los servicios de educación básica para adultos en el Estado de Morelos, los cuales comprenden la alfabetización, la educación primaria y secundaria, así como la formación para el trabajo, con los contenidos particulares para atender las necesidades educativas específicas de ese sector de la población, apoyándose en la solidaridad social.

b) Principal actividad.

Promover y organizar los servicios de educación básica en el Estado a través de los diferentes sectores de la sociedad, que faciliten la incorporación de los jóvenes y adultos de quince años en adelante en condición de rezago educativo, al desarrollo económico, social y cultural de Morelos, mejorando con ello su calidad de vida y entorno.

c) Período y Ejercicio fiscal.

Enero a diciembre de 2023.



d) Régimen jurídico.

Las funciones del Instituto Estatal de Educación para Adultos (INEEA), están adscritas en los artículos tercero y setenta y tres Constitucionales, en la Ley General de Educación y en el Decreto de Creación del INEEA. La legislación define a la educación para adultos como "una forma extraescolar, sustentada en el autodidactismo y la participación social, que tiene la finalidad de que los adultos adquieran, acrecienten y transmitan la cultura y fortalezcan su conciencia e identidad nacional".

e) Consideraciones fiscales del ente.

El Instituto Estatal de Educación para Adultos tributa en el Régimen de Personas Morales con fines no lucrativos, su clave en el Registro Federal de Contribuyentes es IEE990721AR1, y su fecha de inscripción e inicio de operaciones es 21 de julio de 1999.

El Instituto tiene la obligación de presentar declaraciones mensuales por retenciones del Impuesto Sobre la Renta de Sueldos y Salarios, Honorarios Asimilables a Salarios, Servicios Profesionales y Arrendamiento de inmuebles, así como la Declaración anual Informativa de impuestos retenidos; asimismo presenta mensualmente declaraciones del dos por ciento sobre nóminas e informes del dos al millar por concepto de pagos de servicios.

f) Estructura organizacional básica.

Para el estudio, planeación, control y despacho de los asuntos de su competencia, el Instituto Estatal de Educación para Adultos cuenta con las siguientes áreas:

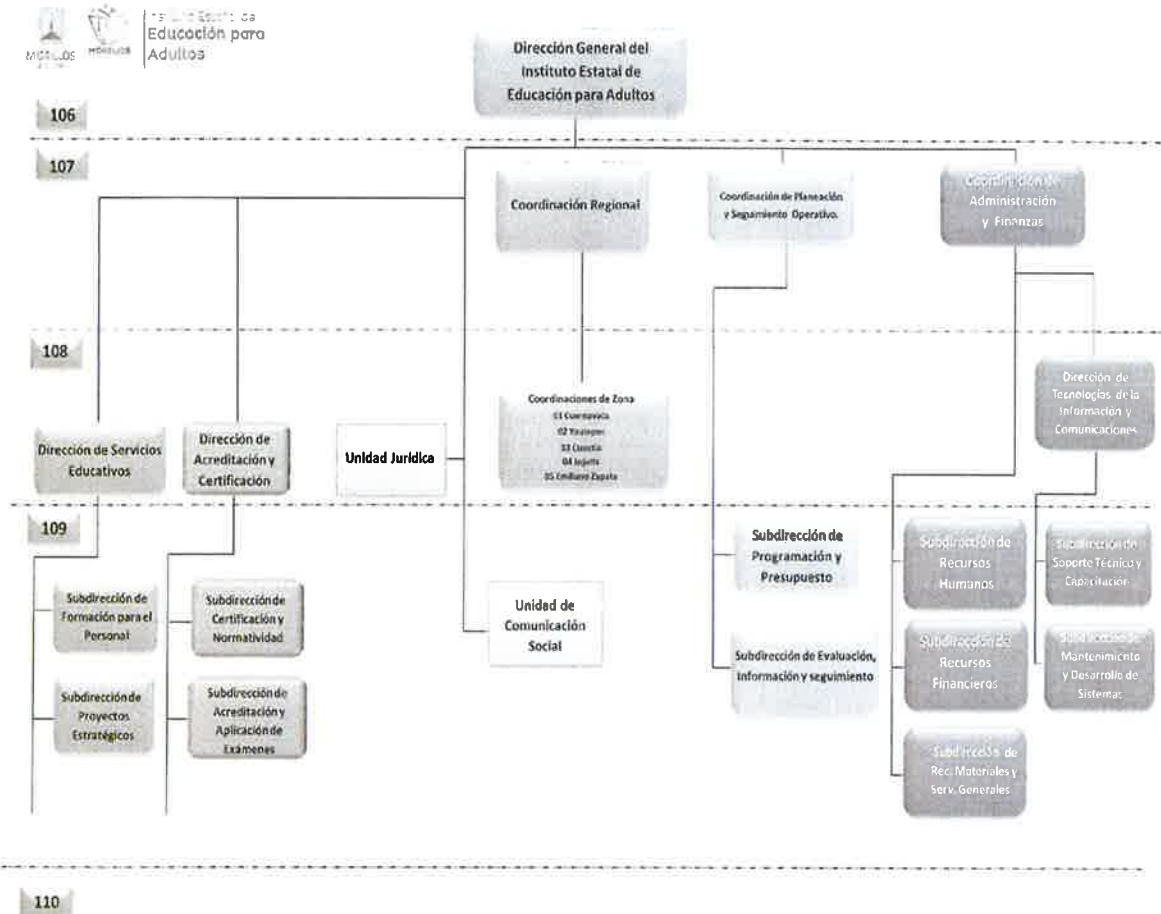

g) Fideicomisos, mandatos y análogos de los cuales es fideicomitente o fideicomisario.
No se cuenta con Fideicomisos.

5. Bases de preparación de los estados financieros.

Los estados financieros adjuntos del Instituto Estatal de Educación para Adultos (INEEA), se prepararon de conformidad con las siguientes disposiciones normativas que le son aplicables:

a) Las disposiciones vigentes de La Ley General de Contabilidad Gubernamental (LGCG).

b) Las Normas de Información Financiera Gubernamental Generales para el Sector Paraestatal (NIFGG) y las Normas de Información Financiera Gubernamentales Específicas para el Sector Paraestatal (NIFGE), emitidas por la Unidad de Contabilidad Gubernamental e Informes sobre la Gestión Pública (UCG) de la Secretaría de Hacienda y Crédito Público (SHCP).





c) Las Normas de Información Financiera emitidas por el Consejo Mexicano de Normas de Información Financiera, A.C., que son aplicadas de manera supletoria.

Los estados financieros están preparados de acuerdo con los Principios Básicos de Contabilidad Gubernamental, derivados de la normatividad aplicable para la Entidad, mismos que la identifican y delimitan las bases de valuación y revelación de la información financiera.

La Entidad no reconoce los efectos de la inflación en la información financiera conforme a las disposiciones de la Norma de Información Financiera B-10, por lo que las cifras de los Estados Financieros adjuntos fueron preparadas sobre la base de costo histórico.

6. Políticas de contabilidad significativas.

Efectivo y Equivalentes de Efectivo.

La administración de la Entidad opera y controla los recursos financieros presupuestales en cuentas de cheques mancomunadas contratadas con instituciones bancarias, controlando su operación individualmente para que en ellas se registren las operaciones efectuadas de cada programa que el Instituto lleva a cabo.

Bienes Muebles y Equipo.

Se registran a su valor histórico de adquisición, donación o contrato de comodato, según corresponda a la documentación contable original justificativa y comprobatoria.

Depreciaciones.

La Depreciación de los Bienes Muebles se calcula con el método de línea recta, en base a los años de vida útil y al porcentaje de Depreciación anual establecido por el Consejo Nacional de Armonización Contable (CONAC) en las Reglas Específicas del Registro y Valoración del Patrimonio, en el apartado de Parámetros de Estimación de Vida Útil.

Pagos por Servicios al Personal.

Las remuneraciones al trabajo personal se cubren conforme a la Plantilla autorizada por el Instituto Nacional para la Educación de los Adultos.

Control Presupuestario.

El sistema contable refleja el registro presupuestal de los ingresos y egresos comprendidos en el presupuesto anual de la Entidad, así como su valuación con el avance financiero de los proyectos y metas programadas.

7. Posición en moneda extranjera y protección por riesgo cambiario.

No se realizan operaciones en moneda extranjera.

8. Reporte analítico del activo (enero a diciembre de 2023).

CONCEPTO	SALDO INICIAL	CARGOS	ABONOS	SALDO FINAL
ACTIVO	\$13,518,836	\$196,769,723	\$192,122,481	\$18,166,078
ACTIVO CIRCULANTE	10,784,220	196,015,515	191,153,839	15,645,896
EFFECTIVO Y EQUIVALENTES	3,738,651	107,586,420	101,407,257	9,917,814
DERECHOS A RECIBIR EFFECTIVO Y EQUIVALENTES	96,071	86,629,483	86,629,483	96,071
ALMACENES	6,969,109	1,799,612	3,117,100	5,651,621



ESTIMACIONES POR PERDIDA O DETERIORO DE ACTIVOS CIRCULANTES	(19,611)	0	0	(19,611)
ACTIVO NO CIRCULANTE	2,734,616	754,208	968,642	2,520,182
BIENES MUEBLES	4,725,468	0	0	4,725,468
DEPRECIACION, DETERIORO Y AMORTIZACION	(2,038,193)	0	214,434	(2,252,626)
ACTIVOS DIFERIDOS	47,341	754,208	754,208	47,341

9. Reporte de la recaudación (enero a diciembre de 2023).

Ingresos	Saldo
Aportaciones Federales:	
Ramo 33 FAETA	\$78,528,755
Aportaciones Estatales:	
Gobierno del Estado de Morelos	4,564,485
Convenios	
Ramo 11	2,730,625
Otros Ingresos:	
Ingresos Financieros	141,087
Total Ingresos	\$85,964,952

10. Información sobre la deuda y el reporte analítico de la deuda.

No se tiene Deuda.

11. Calificaciones otorgadas.

No aplica.

12. Proceso de mejora.

Principales políticas de control interno:

- Revisión de los documentos probatorios del ejercicio del gasto.
- Las cuentas bancarias y firmas están registradas con firma mancomunada.
- Control de requisiciones de compra para adquisición de materiales y servicios.
- Se realizan arqueos al fondo fijo de caja.
- Registro de ingresos y egresos en base a la documentación comprobatoria.
- Control de activos fijos, resguardos de bienes y levantamiento físico de inventarios.

13. Información por segmentos.

No aplica.

14. Eventos posteriores al cierre.

No se realizaron eventos posteriores al cierre.

15. Partes relacionadas.

No existen partes relacionadas.



16. Responsabilidad sobre la presentación razonable de la información contable.

La Información contable se encuentra firmada e incluye al final la siguiente leyenda:

“Bajo protesta de decir verdad declaramos que los Estados Financieros y sus notas, son razonablemente correctos y son responsabilidad del emisor”.

Estas notas son parte integrante de los Estados Financieros de la Cuenta Pública Anual al 31 de diciembre de 2023.

ELABORÓ

**C.P. MARLENY HERNÁNDEZ MARTÍNEZ
SUBDIRECTORA DE RECURSOS FINANCIEROS DEL
INSTITUTO ESTATAL DE EDUCACIÓN PARA ADULTOS**

REVISÓ Y AUTORIZÓ

**C.P. CYNTHIA ELIZABETH RUBI-MAZÚ
COORDINADORA DE ADMINISTRACIÓN Y FINANZAS DEL
INSTITUTO ESTATAL DE EDUCACIÓN PARA ADULTOS**



Cuenta Pública Anual 2023
Instituto Estatal de Educación para Adultos
Conciliación entre los Ingresos Presupuestarios y Contables
Del 1 de enero al 31 de diciembre de 2023
(Cifras en Pesos)



Concepto	2023
1. Total de Ingresos Presupuestarios	85,823,865
2. Más Ingresos Contables No Presupuestarios	141,087
2.1 Ingresos Financieros	140,853
2.2 Incremento por Variación de Inventarios	-
2.3 Disminución del Exceso de Estimaciones por Pérdida o Deterioro u Obsolescencia	-
2.4 Disminución del Exceso de Provisiones	-
2.5 Otros Ingresos y Beneficios Varios	234
2.6 Otros Ingresos Contables No Presupuestarios	-
3. Menos Ingresos Presupuestarios No Contables	-
3.1 Aprovechamientos Patrimoniales	-
3.2 Ingresos Derivados de Financiamientos	-
3.3 Otros Ingresos Presupuestarios No Contables	-
4. Total de Ingresos Contables	85,964,952



Cuenta Pública Anual 2023
Instituto Estatal de Educación para Adultos
Conciliación entre los Egresos Presupuestarios y los Gastos Contables
Del 1 de enero al 31 de diciembre de 2023
(Cifras en Pesos)



Concepto	2023
1. Total de Egresos Presupuestarios	79,831,778
2. Menos Egresos Presupuestarios No Contables	-
2.1 Materias Primas y Materiales de Producción y Comercialización	-
2.2 Materiales y Suministros	-
2.3 Mobiliario y Equipo de Administración	-
2.4 Mobiliario y Equipo Educativo y Recreativo	-
2.5 Equipo e Instrumental Médico y de Laboratorio	-
2.6 Vehículos y Equipo de Transporte	-
2.7 Equipo de Defensa y Seguridad	-
2.8 Maquinaria, Otros Equipos y Herramientas	-
2.9 Activos Biológicos	-
2.10 Bienes Inmuebles	-
2.11 Activos Intangibles	-
2.12 Obra Pública en Bienes de Dominio Público	-
2.13 Obra Pública en Bienes Propios	-
2.14 Acciones y Participaciones de Capital	-
2.15 Compra de Títulos y Valores	-
2.16 Concesión de Préstamos	-
2.17 Inversiones en Fideicomisos, Mandatos y Otros Análogos	-
2.18 Provisiones para Contingencias y Otras Erogaciones Especiales	-
2.19 Amortización de la Deuda Pública	-
2.20 Adeudos de Ejercicios Fiscales Anteriores (ADEFAS)	-
2.21 Otros Egresos Presupuestarios No Contables	-
3. Más Gastos Contables No Presupuestarios	214,434
3.1 Estimaciones, Depreciaciones, Deterioros, Obsolescencia y Amortizaciones	214,434
3.2 Provisiones	-
3.3 Disminución de Inventarios	-
3.4 Otros Gastos	-
3.5 Inversión Pública no Capitalizable	-
3.6 Materiales y Suministros (consumos)	-
3.7 Otros Gastos Contables No Presupuestarios	-
4. Total de Gastos Contables	80,046,212



Información Presupuestaria

CUENTA PÚBLICA ANUAL
INSTITUTO ESTATAL DE EDUCACIÓN PARA ADULTOS

2023



Cuenta Pública Anual 2023
Instituto Estatal de Educación para Adultos
Balance Presupuestario - LDF
Del 1 de enero al 31 de diciembre de 2023
(Cifras en Pesos)



Concepto	Estimado / Aprobado	Devengado	Recaudado / Pagado
A. Ingresos Totales (A = A1 + A2 + A3)	86,904,473	85,823,865	85,823,865
A1. Ingresos de Libre Disposición	4,564,485	4,564,485	4,564,485
A2. Transferencias Federales Etiquetadas	82,339,988	81,259,380	81,259,380
A3. Financiamiento Neto	-	-	-
B. Egresos Presupuestarios (B = B1 + B2)	86,904,473	79,831,778	77,774,839
B1. Gasto No Etiquetado (sin incluir Amortización de la Deuda Pública)	4,564,485	4,164,328	4,085,873
B2. Gasto Etiquetado (sin incluir Amortización de la Deuda Pública)	82,339,988	75,667,450	73,688,966
C. Remanentes del Ejercicio Anterior (C = C1 + C2)	-	-	-
C1. Remanentes de Ingresos de Libre Disposición aplicados en el periodo	-	-	-
C2. Remanentes de Transferencias Federales Etiquetadas aplicados en el periodo	-	-	-
I. Balance Presupuestario (I = A - B + C)	-	5,992,087	8,049,026
II. Balance Presupuestario sin Financiamiento Neto (II = I - A3)	-	5,992,087	8,049,026
III. Balance Presupuestario sin Financiamiento Neto y sin Remanentes del Ejercicio Anterior (III = II - C)	-	5,992,087	8,049,026

Concepto	Aprobado	Devengado	Pagado
E. Intereses, Comisiones y Gastos de la Deuda (E = E1 + E2)	-	-	-
E1. Intereses, Comisiones y Gastos de la Deuda con Gasto No Etiquetado	-	-	-
E2. Intereses, Comisiones y Gastos de la Deuda con Gasto Etiquetado	-	-	-
IV. Balance Primario (IV = III + E)	-	5,992,087	8,049,026

Concepto	Estimado / Aprobado	Devengado	Recaudado / Pagado
F. Financiamiento (F = F1 + F2)	-	-	-
F1. Financiamiento con Fuente de Pago de Ingresos de Libre Disposición	-	-	-
F2. Financiamiento con Fuente de Pago de Transferencias Federales Etiquetadas	-	-	-
G. Amortización de la Deuda (G = G1 + G2)	-	-	-
G1. Amortización de la Deuda Pública con Gasto No Etiquetado	-	-	-
G2. Amortización de la Deuda Pública con Gasto Etiquetado	-	-	-
A3. Financiamiento Neto (A3 = F - G)	-	-	-

Concepto	Estimado / Aprobado	Devengado	Recaudado / Pagado
A1. Ingresos de Libre Disposición	4,564,485	4,564,485	4,564,485
A3.1 Financiamiento Neto con Fuente de Pago de Ingresos de Libre Disposición (A3.1 = F1 - G1)	-	-	-
F1. Financiamiento con Fuente de Pago de Ingresos de Libre Disposición	-	-	-
G1. Amortización de la Deuda Pública con Gasto No Etiquetado	-	-	-
B1. Gasto No Etiquetado (sin incluir Amortización de la Deuda Pública)	4,564,485	4,164,328	4,085,873
C1. Remanentes de Ingresos de Libre Disposición aplicados en el periodo	-	-	-
V. Balance Presupuestario de Recursos Disponibles (V = A1 + A3.1 - B1 + C1)	-	400,157	478,612
VI. Balance Presupuestario de Recursos Disponibles sin Financiamiento Neto (VI = V - A3.1)	-	400,157	478,612

Concepto	Estimado / Aprobado	Devengado	Recaudado / Pagado
A2. Transferencias Federales Etiquetadas	82,339,988	81,259,380	81,259,380
A3.2 Financiamiento Neto con Fuente de Pago de Transferencias Federales Etiquetadas (A3.2 = F2 - G2)	-	-	-
F2. Financiamiento con Fuente de Pago de Transferencias Federales Etiquetadas	-	-	-
G2. Amortización de la Deuda Pública con Gasto Etiquetado	-	-	-
B2. Gasto Etiquetado (sin incluir Amortización de la Deuda Pública)	82,339,988	75,667,450	73,688,966
C2. Remanentes de Transferencias Federales Etiquetadas aplicados en el periodo	-	-	-
VII. Balance Presupuestario de Recursos Etiquetados (VII = A2 + A3.2 - B2 + C2)	-	5,591,930	7,570,414
VIII. Balance Presupuestario de Recursos Etiquetados sin Financiamiento Neto (VIII = VII - A3.2)	-	5,591,930	7,570,414

B
4/24



Cuenta Pública Anual 2023
Instituto Estatal de Educación para Adultos
Estado Analítico de Ingresos
Del 1 de enero al 31 de diciembre de 2023
(Cifras en Pesos)



Rubro de Ingresos	Ingreso					Diferencia (6 = 5 - 1)
	Estimado	Ampliaciones y Reducciones	Modificado	Devengado	Recaudado	
	(1)	(2)	(3 = 1 + 2)	(4)	(5)	
Impuestos	-	-	-	-	-	-
Cuotas y Aportaciones de Seguridad Social	-	-	-	-	-	-
Contribuciones de Mejoras	-	-	-	-	-	-
Derechos	-	-	-	-	-	-
Productos	-	-	-	-	-	-
Aprovechamientos	-	-	-	-	-	-
Ingresos por Venta de Bienes, Prestación de Servicios y Otros Ingresos	4,564,485	-	4,564,485	4,564,485	4,564,485	-
Participaciones, Aportaciones, Convenios, Incentivos Derivados de la Colaboración Fiscal y Fondos Distintos de Aportaciones	82,339,988	(1,080,609)	81,259,379	81,259,380	81,259,380	(1,080,608)
Transferencias, Asignaciones, Subsidios y Subvenciones, y Pensiones y Jubilaciones	-	-	-	-	-	-
Ingresos Derivados de Financiamientos	-	-	-	-	-	-
Total	86,904,473	(1,080,609)	85,823,864	85,823,865	85,823,865	(1,080,608)
				Ingresos excedentes		

Estado Analítico de Ingresos Por Fuente de Financiamiento	Ingreso					Diferencia (6 = 5 - 1)
	Estimado	Ampliaciones y Reducciones	Modificado	Devengado	Recaudado	
	(1)	(2)	(3 = 1 + 2)	(4)	(5)	
Ingresos del Poder Ejecutivo Federal o Estatal y de los Municipios	-	-	-	-	-	-
Impuestos	-	-	-	-	-	-
Cuotas y Aportaciones de Seguridad Social	-	-	-	-	-	-
Contribuciones de Mejoras	-	-	-	-	-	-
Derechos	-	-	-	-	-	-
Productos ¹	-	-	-	-	-	-
Aprovechamientos ²	-	-	-	-	-	-
Participaciones, Aportaciones, Convenios, Incentivos Derivados de la Colaboración Fiscal y Fondos Distintos de Aportaciones	-	-	-	-	-	-
Transferencias, Asignaciones, Subsidios y Subvenciones, y Pensiones y Jubilaciones	-	-	-	-	-	-
Ingresos de los Entes Públicos de los Poderes Legislativo y Judicial, de los Órganos Autónomos y del Sector Paraestatal o Paramunicipal, así como de las Empresas Productivas del Estado	4,564,485	-	4,564,485	4,564,485	4,564,485	-
Cuotas y Aportaciones de Seguridad Social	-	-	-	-	-	-
Productos ¹	-	-	-	-	-	-
Ingresos por Venta de Bienes, Prestación de Servicios y Otros Ingresos ³	4,564,485	-	4,564,485	4,564,485	4,564,485	-
Transferencias, Asignaciones, Subsidios y Subvenciones, y Pensiones y Jubilaciones	-	-	-	-	-	-
Ingresos Derivados de Financiamientos	-	-	-	-	-	-
Ingresos Derivados de Financiamientos	-	-	-	-	-	-
Total	4,564,485	-	4,564,485	4,564,485	4,564,485	-
				Ingresos excedentes		

¹ Incluye intereses que generan las cuentas bancarias de los entes públicos en productos.

² Incluye donativos en efectivo del Poder Ejecutivo, entre otros aprovechamientos.

³ Se refiere a los ingresos propios obtenidos por los Poderes Legislativo y Judicial, los Órganos Autónomos y las entidades de la administración pública paraestatal y paramunicipal, por sus actividades diversas no inherentes a su operación que generan recursos y que no sean ingresos por venta de bienes o prestación de servicios, tales como donativos en efectivo, entre otros.



Cuenta Pública Anual 2023
 Instituto Estatal de Educación para Adultos
 Estado Analítico de Ingresos Detallado - LDF
 Del 1 de enero al 31 de diciembre de 2023
 (Cifras en Pesos)



Concepto	Ingreso					Diferencia
	Estimado	Ampliaciones/ (Reducciones)	Modificado	Devengado	Recaudado	
Ingresos de Libre Disposición						
<i>Impuestos</i>	-	-	-	-	-	-
<i>Cuotas y Aportaciones de Seguridad Social</i>	-	-	-	-	-	-
<i>Contribuciones de Mejoras</i>	-	-	-	-	-	-
<i>Derechos</i>	-	-	-	-	-	-
<i>Productos</i>	-	-	-	-	-	-
<i>Aprovechamientos</i>	-	-	-	-	-	-
<i>Ingresos por Venta de Bienes y Prestación de Servicios</i>	-	-	-	-	-	-
<i>Participaciones</i>	-	-	-	-	-	-
Fondo General de Participaciones	-	-	-	-	-	-
Fondo de Fomento Municipal	-	-	-	-	-	-
Fondo de Fiscalización y Recaudación	-	-	-	-	-	-
Fondo de Compensación	-	-	-	-	-	-
Fondo de Extracción de Hidrocarburos	-	-	-	-	-	-
Impuesto Especial Sobre Producción y Servicios	-	-	-	-	-	-
0.136% de la Recaudación Federal Participable	-	-	-	-	-	-
3.17% Sobre Extracción de Petróleo	-	-	-	-	-	-
Gasolinas y Diésel	-	-	-	-	-	-
Fondo del Impuesto Sobre la Renta	-	-	-	-	-	-
Fondo de Estabilización de los Ingresos de las Ent. Fed.	-	-	-	-	-	-
<i>Incentivos Derivados de la Colaboración Fiscal</i>	-	-	-	-	-	-
Tenencia o Uso de Vehículos	-	-	-	-	-	-
Fondo de Compensación ISAN	-	-	-	-	-	-
Impuesto Sobre Automóviles Nuevos	-	-	-	-	-	-
Fondo de Compensación de Repecos-Intermedios	-	-	-	-	-	-
Otros Incentivos Económicos	-	-	-	-	-	-
<i>Transferencias y Asignaciones</i>	-	-	-	-	-	-
<i>Convenios</i>	-	-	-	-	-	-
Otros Convenios y Subsidios	-	-	-	-	-	-
Otros Ingresos de Libre Disposición	4,564,485	-	4,564,485	4,564,485	4,564,485	-
Participaciones en Ingresos Locales	-	-	-	-	-	-
Otros Ingresos de Libre Disposición	4,564,485	-	4,564,485	4,564,485	4,564,485	-
Total de Ingresos de Libre Disposición	4,564,485	-	4,564,485	4,564,485	4,564,485	-
Ingresos Excedentes de Ingresos de Libre Disposición						
Transferencias Federales Etiquetadas						
<i>Aportaciones</i>	76,521,828	2,006,926	78,528,754	78,528,755	78,528,755	2,006,927
Fondo de Aport. para la Nómina Educativa y Gto. Op.	-	-	-	-	-	-
Fondo de Aportaciones para los Servicios de Salud	-	-	-	-	-	-
Fondo de Aportaciones para la Infraestructura Social	-	-	-	-	-	-
Fondo de Aport. para el Fortalecimiento de los Municipios y de las Demarcaciones Territoriales del Distrito Federal	-	-	-	-	-	-
Fondo de Aportaciones Múltiples	-	-	-	-	-	-
Fondo de Aport. para la Educación Tec. y de Adultos	76,521,828	2,006,926	78,528,754	78,528,755	78,528,755	2,006,927
Fondo de Aportaciones para la Seguridad Pública de los Estados y del Distrito Federal	-	-	-	-	-	-
Fondo de Aportaciones para el Fortalecimiento de las Entidades Federativas	-	-	-	-	-	-
<i>Convenios</i>	5,818,160	(3,087,535)	2,730,625	2,730,625	2,730,625	(3,087,535)
Convenios de Protección Social en Salud	-	-	-	-	-	-
Convenios de Descentralización	-	-	-	-	-	-
Convenios de Reasignación	-	-	-	-	-	-
Otros Convenios y Subsidios	5,818,160	(3,087,535)	2,730,625	2,730,625	2,730,625	(3,087,535)
<i>Fondos Distintos de Aportaciones</i>	-	-	-	-	-	-
Fondo para Entidades Federativas y Municipios Productores de Hidrocarburos	-	-	-	-	-	-
Fondo Minero	-	-	-	-	-	-
<i>Transferencias, Asignaciones, Subsidios y Subvenciones, y Pensiones y Jubilaciones</i>	-	-	-	-	-	-
<i>Otras Transferencias Federales Etiquetadas</i>	-	-	-	-	-	-
Total de Transferencias Federales Etiquetadas	82,339,988	(1,080,609)	81,259,379	81,259,380	81,259,380	(1,080,608)
Ingresos Derivados de Financiamientos						
<i>Ingresos Derivados de Financiamientos</i>	-	-	-	-	-	-
Total de Ingresos	86,904,473	(1,080,609)	85,823,864	85,823,865	85,823,865	(1,080,608)
Datos Informativos						
1. Ingresos Derivados de Financiamientos con Fuente de Pago de Ingresos de Libre Disposición	-	-	-	-	-	-
2. Ingresos Derivados de Financiamientos con Fuente de Pago de Transferencias Federales Etiquetadas	-	-	-	-	-	-
3. Ingresos Derivados de Financiamientos	-	-	-	-	-	-

Handwritten signature



Cuenta Pública Anual 2023
Instituto Estatal de Educación para Adultos
Estado Analítico del Ejercicio del Presupuesto de Egresos
Clasificación por Objeto del Gasto (Capítulo y Concepto)
Del 1 de enero al 31 de diciembre de 2023
(Cifras en Pesos)



Concepto	Egresos					
	Aprobado	Ampliaciones/ (Reducciones)	Modificado	Devengado	Pagado	Subejercicio
	1	2	3 = (1 + 2)	4	5	6 = (3 - 4)
Servicios Personales	54,114,996	2,006,927	56,121,923	53,335,086	52,036,907	2,786,837
Remuneraciones al Personal de Carácter Permanente	17,917,628	(548,187)	17,369,441	17,346,550	17,344,550	22,891
Remuneraciones al Personal de Carácter Transitorio	1,693,285	-	1,693,285	1,441,036	1,441,036	252,249
Remuneraciones Adicionales y Especiales	2,998,515	990,457	3,988,972	3,910,025	3,899,215	78,947
Seguridad Social	6,751,805	168,314	6,920,119	4,821,304	4,403,065	2,098,815
Otras Prestaciones Sociales y Económicas	24,753,763	1,396,343	26,150,106	25,816,171	24,949,041	333,935
Previsiones	-	-	-	-	-	-
Pago de Estímulos a Servidores Públicos	-	-	-	-	-	-
Materiales y Suministros	1,743,516	646,152	2,389,668	2,369,046	2,156,803	20,622
Materiales de Admón, Emisión de Doctos. y Artículos Oficiales	666,824	336,500	1,003,324	1,002,785	848,085	539
Alimentos y Utensilios	80,000	-	80,000	74,654	74,416	5,346
Materias Primas y Materiales de Producción y Comercialización	-	-	-	-	-	-
Materiales y Artículos de Construcción y de Reparación	100,000	179,652	279,652	279,651	239,878	1
Productos Químicos, Farmacéuticos y de Laboratorio	50,000	(36,000)	14,000	14,000	14,000	-
Combustibles, Lubrificantes y Aditivos	610,000	-	610,000	605,368	605,368	4,632
Vestuario, Blancos, Prendas de Protección y Artículos Deportivos	70,000	(2,000)	68,000	67,998	67,998	2
Materiales y Suministros Para Seguridad	-	-	-	-	-	-
Herramientas, Refacciones y Accesorios Menores	166,692	168,000	334,692	324,590	307,058	10,102
Servicios Generales	11,981,233	145,827	12,127,060	11,831,633	11,285,116	295,427
Servicios Básicos	836,304	12,000	848,304	795,043	750,875	53,261
Servicios de Arrendamiento	3,032,902	(431)	3,032,471	3,025,230	3,025,230	7,241
Servicios Profesionales, Científicos, Técnicos y Otros Servicios	5,005,716	31,861	5,037,577	4,937,142	4,561,580	100,435
Servicios Financieros, Bancarios y Comerciales	155,519	68,225	223,744	184,681	184,681	39,063
Servicios de Instalación, Reparación, Mantto. y Conservación	2,078,440	74,172	2,152,612	2,133,762	2,072,138	18,850
Servicios de Comunicación Social y Publicidad	-	-	-	-	-	-
Servicios de Traslado y Viáticos	606,600	(60,000)	546,600	519,043	515,043	27,557
Servicios Oficiales	100,000	10,000	110,000	82,478	82,478	27,522
Otros Servicios Generales	165,752	10,000	175,752	154,254	93,091	21,498
Transferencias, Asignaciones, Subsidios y Otras Ayudas	19,064,728	(3,879,515)	15,185,213	12,296,013	12,296,013	2,889,200
Transferencias Internas y Asignaciones al Sector Público	-	-	-	-	-	-
Transferencias al Resto del Sector Público	-	-	-	-	-	-
Subsidios y Subvenciones	5,818,160	(3,087,535)	2,730,625	2,730,625	2,730,625	-
Ayudas Sociales	13,246,568	(791,980)	12,454,588	9,565,388	9,565,388	2,889,200
Pensiones y Jubilaciones	-	-	-	-	-	-
Transferencias a Fideicomisos, Mandatos y Otros Análogos	-	-	-	-	-	-
Transferencias a la Seguridad Social	-	-	-	-	-	-
Donativos	-	-	-	-	-	-
Transferencias al Exterior	-	-	-	-	-	-
Bienes Muebles, Inmuebles e Intangibles	-	-	-	-	-	-
Mobiliario y Equipo de Administración	-	-	-	-	-	-
Mobiliario y Equipo Educacional y Recreativo	-	-	-	-	-	-
Equipo e Instrumental Médico y de Laboratorio	-	-	-	-	-	-
Vehículos y Equipo de Transporte	-	-	-	-	-	-
Equipo de Defensa y Seguridad	-	-	-	-	-	-
Maquinaria, Otros Equipos y Herramientas	-	-	-	-	-	-
Activos Biológicos	-	-	-	-	-	-
Bienes Inmuebles	-	-	-	-	-	-
Activos Intangibles	-	-	-	-	-	-
Inversión Pública	-	-	-	-	-	-
Obra Pública en Bienes de Dominio Público	-	-	-	-	-	-
Obra Pública en Bienes Propios	-	-	-	-	-	-
Proyectos Productivos y Acciones de Fomento	-	-	-	-	-	-
Inversiones Financieras y Otras Provisiones	-	-	-	-	-	-
Inversiones Para el Fomento de Actividades Productivas	-	-	-	-	-	-
Acciones y Participaciones de Capital	-	-	-	-	-	-
Compra de Títulos y Valores	-	-	-	-	-	-
Concesión de Préstamos	-	-	-	-	-	-
Inversiones en Fideicomisos, Mandatos y Otros Análogos	-	-	-	-	-	-
Otras Inversiones Financieras	-	-	-	-	-	-
Provisiones para Contingencias y Otras Erogaciones Especiales	-	-	-	-	-	-
Participaciones y Aportaciones	-	-	-	-	-	-
Participaciones	-	-	-	-	-	-
Aportaciones	-	-	-	-	-	-
Convenios	-	-	-	-	-	-
Deuda Pública	-	-	-	-	-	-
Amortización de la Deuda Pública	-	-	-	-	-	-
Intereses de la Deuda Pública	-	-	-	-	-	-
Comisiones de la Deuda Pública	-	-	-	-	-	-
Gastos de la Deuda Pública	-	-	-	-	-	-
Costo por Coberturas	-	-	-	-	-	-
Apoyos Financieros	-	-	-	-	-	-
Adeudos de Ejercicios Fiscales Anteriores (Adefas)	-	-	-	-	-	-
Total del Gasto	86,904,473	(1,080,609)	85,823,864	79,831,778	77,774,839	5,992,086



Cuenta Pública Anual 2023
Instituto Estatal de Educación para Adultos
Estado Analítico del Ejercicio del Presupuesto de Egresos Detallado - LDF
Clasificación por Objeto del Gasto (Capítulo y Concepto)
Del 1 de enero al 31 de diciembre de 2023
(Cifras en Pesos)



Concepto	Egresos					
	Aprobado	Ampliaciones / (Reducciones)	Modificado	Devengado	Pagado	Subejercicio
Gasto No Etiquetado	4,564,485	-	4,564,485	4,164,328	4,085,873	400,157
Servicios Personales	3,816,764	-	3,816,764	3,477,283	3,460,229	339,481
Remuneraciones al Personal de Carácter Permanente	1,679,616	-	1,679,616	1,656,726	1,654,726	22,890
Remuneraciones al Personal de Carácter Transitorio	681,264	-	681,264	619,271	619,271	61,993
Remuneraciones Adicionales y Especiales	454,688	-	454,688	436,176	425,366	18,512
Seguridad Social	201,600	-	201,600	186,640	182,396	14,960
Otras Prestaciones Sociales y Económicas	799,596	-	799,596	578,470	578,470	221,126
Previsiones	-	-	-	-	-	-
Pago de Estímulos a Servidores Públicos	-	-	-	-	-	-
Materiales y Suministros	111,824	-	111,824	106,337	106,099	5,487
Materiales de Admón., Emisión de Doctos. y Art. Oficiales	6,824	-	6,824	6,739	6,739	85
Alimentos y Utensilios	80,000	-	80,000	74,654	74,416	5,346
Materias Primas y Materiales de Prod. y Comercialización	-	-	-	-	-	-
Materiales y Artículos de Construcción y de Reparación	-	-	-	-	-	-
Productos Químicos, Farmacéuticos y de Laboratorio	-	-	-	-	-	-
Combustibles, Lubricantes y Aditivos	25,000	-	25,000	24,944	24,944	56
Vestuario, Blancos, Prendas de Protección y Art. Deportivos	-	-	-	-	-	-
Materiales y Suministros Para Seguridad	-	-	-	-	-	-
Herramientas, Refacciones y Accesorios Menores	-	-	-	-	-	-
Servicios Generales	635,897	-	635,897	580,708	519,545	55,189
Servicios Básicos	23,300	-	23,300	17,555	17,555	5,745
Servicios de Arrendamiento	441,765	-	441,765	434,526	434,526	7,239
Servicios Profesionales, Científicos, Técnicos y Otros Serv.	15,000	-	15,000	12,198	12,198	2,802
Servicios Financieros, Bancarios y Comerciales	-	-	-	-	-	-
Servicios de Instalación, Reparación, Mantto. y Conservación	-	-	-	-	-	-
Servicios de Comunicación Social y Publicidad	-	-	-	-	-	-
Servicios de Traslado y Viáticos	-	-	-	-	-	-
Servicios Oficiales	40,000	-	40,000	12,478	12,478	27,522
Otros Servicios Generales	115,832	-	115,832	103,951	42,788	11,881
Transferencias, Asignaciones, Subsidios y Otras Ayudas	-	-	-	-	-	-
Transferencias Internas y Asignaciones al Sector Público	-	-	-	-	-	-
Transferencias al Resto del Sector Público	-	-	-	-	-	-
Subsidios y Subvenciones	-	-	-	-	-	-
Ayudas Sociales	-	-	-	-	-	-
Pensiones y Jubilaciones	-	-	-	-	-	-
Transferencias a Fideicomisos, Mandatos y Otros Análogos	-	-	-	-	-	-
Transferencias a la Seguridad Social	-	-	-	-	-	-
Donativos	-	-	-	-	-	-
Transferencias al Exterior	-	-	-	-	-	-
Bienes Muebles, Inmuebles e Intangibles	-	-	-	-	-	-
Mobiliario y Equipo de Administración	-	-	-	-	-	-
Mobiliario y Equipo Educativo y Recreativo	-	-	-	-	-	-
Equipo e Instrumental Médico y de Laboratorio	-	-	-	-	-	-
Vehículos y Equipo de Transporte	-	-	-	-	-	-
Equipo de Defensa y Seguridad	-	-	-	-	-	-
Maquinaria, Otros Equipos y Herramientas	-	-	-	-	-	-
Activos Biológicos	-	-	-	-	-	-
Bienes Inmuebles	-	-	-	-	-	-
Activos Intangibles	-	-	-	-	-	-
Inversión Pública	-	-	-	-	-	-
Obra Pública en Bienes de Dominio Público	-	-	-	-	-	-
Obra Pública en Bienes Propios	-	-	-	-	-	-
Proyectos Productivos y Acciones de Fomento	-	-	-	-	-	-
Inversiones Financieras y Otras Provisiones	-	-	-	-	-	-
Inversiones Para el Fomento de Actividades Productivas	-	-	-	-	-	-
Acciones y Participaciones de Capital	-	-	-	-	-	-
Compra de Títulos y Valores	-	-	-	-	-	-
Concesión de Préstamos	-	-	-	-	-	-
Inversiones en Fideicomisos, Mandatos y Otros Análogos	-	-	-	-	-	-
Fideicomiso de Desastres Naturales (Informativo)	-	-	-	-	-	-
Otras Inversiones Financieras	-	-	-	-	-	-
Provisiones para Contingencias y Otras Erogaciones Especiales	-	-	-	-	-	-
Participaciones y Aportaciones	-	-	-	-	-	-
Participaciones	-	-	-	-	-	-
Aportaciones	-	-	-	-	-	-
Convenios	-	-	-	-	-	-
Deuda Pública	-	-	-	-	-	-
Amortización de la Deuda Pública	-	-	-	-	-	-
Intereses de la Deuda Pública	-	-	-	-	-	-
Comisiones de la Deuda Pública	-	-	-	-	-	-
Gastos de la Deuda Pública	-	-	-	-	-	-
Costo por Coberturas	-	-	-	-	-	-
Apoyos Financieros	-	-	-	-	-	-
Adeudos de Ejercicios Fiscales Anteriores (Adefas)	-	-	-	-	-	-

9/11



Cuenta Pública Anual 2023
 Instituto Estatal de Educación para Adultos
 Estado Analítico del Ejercicio del Presupuesto de Egresos Detallado - LDF
 Clasificación por Objeto del Gasto (Capítulo y Concepto)
 Del 1 de enero al 31 de diciembre de 2023
 (Cifras en Pesos)



Concepto	Egresos					
	Aprobado	Ampliaciones / (Reducciones)	Modificado	Devengado	Pagado	Subejercicio
Gasto Etiquetado	82,339,988	(1,080,609)	81,259,379	75,667,450	73,688,966	5,591,929
Servicios Personales	50,298,232	2,006,927	52,305,159	49,857,803	48,576,678	2,447,356
Remuneraciones al Personal de Carácter Permanente	16,238,012	(548,187)	15,689,825	15,689,824	15,689,824	1
Remuneraciones al Personal de Carácter Transitorio	1,012,021	-	1,012,021	821,765	821,765	190,256
Remuneraciones Adicionales y Especiales	2,543,827	990,457	3,534,284	3,473,849	3,473,849	60,435
Seguridad Social	6,550,205	168,314	6,718,519	4,634,664	4,220,669	2,083,855
Otras Prestaciones Sociales y Económicas	23,954,167	1,396,343	25,350,510	25,237,701	24,370,571	112,809
Previsiones	-	-	-	-	-	-
Pago de Estímulos a Servidores Públicos	-	-	-	-	-	-
Materiales y Suministros	1,631,692	646,152	2,277,844	2,262,709	2,050,704	15,135
Materiales de Admón., Emisión de Doctos. y Art. Oficiales	660,000	336,500	996,500	996,046	841,346	454
Alimentos y Utensilios	-	-	-	-	-	-
Materias Primas y Materiales de Prod. y Comercialización	-	-	-	-	-	-
Materiales y Artículos de Construcción y de Reparación	100,000	179,652	279,652	279,651	239,878	1
Productos Químicos, Farmacéuticos y de Laboratorio	50,000	(36,000)	14,000	14,000	14,000	-
Combustibles, Lubricantes y Aditivos	585,000	-	585,000	580,424	580,424	4,576
Vestuario, Blancos, Prendas de Protección y Art. Deportivos	70,000	(2,000)	68,000	67,998	67,998	2
Materiales y Suministros Para Seguridad	-	-	-	-	-	-
Herramientas, Refacciones y Accesorios Menores	166,692	168,000	334,692	324,590	307,058	10,102
Servicios Generales	11,345,336	145,827	11,491,163	11,250,925	10,765,571	240,238
Servicios Básicos	813,004	12,000	825,004	777,488	733,320	47,516
Servicios de Arrendamiento	2,591,137	(431)	2,590,706	2,590,704	2,590,704	2
Servicios Profesionales, Científicos, Técnicos y Otros Serv.	4,990,716	31,861	5,022,577	4,924,944	4,549,382	97,633
Servicios Financieros, Bancarios y Comerciales	155,519	68,225	223,744	184,681	184,681	39,063
Servicios de Instalación, Reparación, Mantto. y Conservación	2,078,440	74,172	2,152,612	2,133,762	2,072,138	18,850
Servicios de Comunicación Social y Publicidad	-	-	-	-	-	-
Servicios de Traslado y Viáticos	606,600	(60,000)	546,600	519,043	515,043	27,557
Servicios Oficiales	60,000	10,000	70,000	70,000	70,000	-
Otros Servicios Generales	49,920	10,000	59,920	50,303	50,303	9,617
Transferencias, Asignaciones, Subsidios y Otras Ayudas	19,064,728	(3,879,515)	15,185,213	12,296,013	12,296,013	2,889,200
Transferencias Internas y Asignaciones al Sector Público	-	-	-	-	-	-
Transferencias al Resto del Sector Público	-	-	-	-	-	-
Subsidios y Subvenciones	5,818,160	(3,087,535)	2,730,625	2,730,625	2,730,625	-
Ayudas Sociales	13,246,568	(791,980)	12,454,588	9,565,388	9,565,388	2,889,200
Pensiones y Jubilaciones	-	-	-	-	-	-
Transferencias a Fideicomisos, Mandatos y Otros Análogos	-	-	-	-	-	-
Transferencias a la Seguridad Social	-	-	-	-	-	-
Donativos	-	-	-	-	-	-
Transferencias al Exterior	-	-	-	-	-	-
Bienes Muebles, Inmuebles e Intangibles	-	-	-	-	-	-
Mobiliario y Equipo de Administración	-	-	-	-	-	-
Mobiliario y Equipo Educativo y Recreativo	-	-	-	-	-	-
Equipo e Instrumental Médico y de Laboratorio	-	-	-	-	-	-
Vehículos y Equipo de Transporte	-	-	-	-	-	-
Equipo de Defensa y Seguridad	-	-	-	-	-	-
Maquinaria, Otros Equipos y Herramientas	-	-	-	-	-	-
Activos Biológicos	-	-	-	-	-	-
Bienes Inmuebles	-	-	-	-	-	-
Activos Intangibles	-	-	-	-	-	-
Inversión Pública	-	-	-	-	-	-
Obra Pública en Bienes de Dominio Público	-	-	-	-	-	-
Obra Pública en Bienes Propios	-	-	-	-	-	-
Proyectos Productivos y Acciones de Fomento	-	-	-	-	-	-
Inversiones Financieras y Otras Provisiones	-	-	-	-	-	-
Inversiones Para el Fomento de Actividades Productivas	-	-	-	-	-	-
Acciones y Participaciones de Capital	-	-	-	-	-	-
Compra de Títulos y Valores	-	-	-	-	-	-
Concesión de Préstamos	-	-	-	-	-	-
Inversiones en Fideicomisos, Mandatos y Otros Análogos	-	-	-	-	-	-
Fideicomiso de Desastres Naturales (Informativo)	-	-	-	-	-	-
Otras Inversiones Financieras	-	-	-	-	-	-
Provisiones para Contingencias y Otras Erogaciones Especiales	-	-	-	-	-	-
Participaciones y Aportaciones	-	-	-	-	-	-
Participaciones	-	-	-	-	-	-
Aportaciones	-	-	-	-	-	-
Convenios	-	-	-	-	-	-
Deuda Pública	-	-	-	-	-	-
Amortización de la Deuda Pública	-	-	-	-	-	-
Intereses de la Deuda Pública	-	-	-	-	-	-
Comisiones de la Deuda Pública	-	-	-	-	-	-
Gastos de la Deuda Pública	-	-	-	-	-	-
Costo por Coberturas	-	-	-	-	-	-
Apoyos Financieros	-	-	-	-	-	-
Adeudos de Ejercicios Fiscales Anteriores (Adefas)	-	-	-	-	-	-
Total de Egresos	86,904,473	(1,080,609)	85,823,864	79,831,778	77,774,839	5,992,086

[Handwritten signature]



Cuenta Pública Anual 2023
Instituto Estatal de Educación para Adultos
Estado Analítico del Ejercicio del Presupuesto de Egresos
Clasificación Administrativa
Del 1 de enero al 31 de diciembre de 2023
(Cifras en Pesos)



Concepto	Egresos					Subejercicio 6 = (3 - 4)
	Aprobado	Ampliaciones/ (Reducciones)	Modificado	Devengado	Pagado	
	1	2	3 = (1 + 2)	4	5	
Jefatura de la Oficina de la Gobernatura del Estado	-	-	-	-	-	-
Secretaría de Gobierno	-	-	-	-	-	-
Secretaría de Hacienda	-	-	-	-	-	-
Secretaría de Desarrollo Económico y del Trabajo	-	-	-	-	-	-
Secretaría de Desarrollo Agropecuario	-	-	-	-	-	-
Secretaría de Obras Públicas	-	-	-	-	-	-
Secretaría de Educación	-	-	-	-	-	-
Secretaría de Salud	-	-	-	-	-	-
Secretaría de Administración	-	-	-	-	-	-
Secretaría de la Contraloría	-	-	-	-	-	-
Secretaría de Turismo y Cultura	-	-	-	-	-	-
Secretaría de Desarrollo Social	-	-	-	-	-	-
Secretaría de Desarrollo Sustentable	-	-	-	-	-	-
Secretaría de Movilidad y Transporte	-	-	-	-	-	-
Comisión Estatal de Seguridad Pública	-	-	-	-	-	-
Consejería Jurídica	-	-	-	-	-	-
Gastos Institucionales	-	-	-	-	-	-
Total del Gasto	-	-	-	-	-	-

Instituto Estatal de Educación para Adultos
Estado Analítico del Ejercicio del Presupuesto de Egresos
Clasificación Administrativa
Del 1 de enero al 31 de diciembre de 2023

Concepto	Egresos					Subejercicio 6 = (3 - 4)
	Aprobado	Ampliaciones/ (Reducciones)	Modificado	Devengado	Pagado	
	1	2	3 = (1 + 2)	4	5	
Poder Ejecutivo	-	-	-	-	-	-
Poder Legislativo	-	-	-	-	-	-
Poder Judicial	-	-	-	-	-	-
Organismos Autónomos	-	-	-	-	-	-
Poder Ejecutivo de los Municipios	-	-	-	-	-	-
Total del Gasto	-	-	-	-	-	-

Sector Paraestatal del Gobierno del Estado de Morelos
Estado Analítico del Ejercicio del Presupuesto de Egresos
Clasificación Administrativa
Del 1 de enero al 31 de diciembre de 2023

Concepto	Egresos					Subejercicio 6 = (3 - 4)
	Aprobado	Ampliaciones/ (Reducciones)	Modificado	Devengado	Pagado	
	1	2	3 = (1 + 2)	4	5	
Entidades Paraestatales y Fideicomisos No Empresariales y No Financieros	86,904,473	(1,080,609)	85,823,864	79,831,778	77,774,839	5,992,086
Instituciones Públicas de la Seguridad Social	-	-	-	-	-	-
Entidades Paraestatales Empresariales No Financieras con Participación Estatal Mayoritaria	-	-	-	-	-	-
Fideicomisos Empresariales No Financieros con Participación Estatal Mayoritaria	-	-	-	-	-	-
Entidades Paraestatales Empresariales Financieras Monetarias con Participación Estatal Mayoritaria	-	-	-	-	-	-
Entidades Paraestatales Empresariales Financieras No Monetarias con Participación Estatal Mayoritaria	-	-	-	-	-	-
Fideicomisos Financieros Públicos con Participación Estatal Mayoritaria	-	-	-	-	-	-
Total del Gasto	86,904,473	(1,080,609)	85,823,864	79,831,778	77,774,839	5,992,086

Handwritten signature or initials



Cuenta Pública Anual 2023
† Instituto Estatal de Educación para Adultos
Estado Analítico del Ejercicio del Presupuesto de Egresos Detallado - LDF
Clasificación Administrativa
Del 1 de enero al 31 de diciembre de 2023
(Cifras en Pesos)



Concepto	Egresos					Subejercicio
	Aprobado	Ampliaciones/ (Reducciones)	Modificado	Devengado	Pagado	
Gasto No Etiquetado	4,564,485	-	4,564,485	4,164,328	4,085,873	400,157
Jefatura de la Oficina de la Gobernatura del Estado	-	-	-	-	-	-
Secretaría de Gobierno	-	-	-	-	-	-
Secretaría de Hacienda	-	-	-	-	-	-
Secretaría de Desarrollo Económico y del Trabajo	-	-	-	-	-	-
Secretaría de Desarrollo Agropecuario	-	-	-	-	-	-
Secretaría de Obras Públicas	-	-	-	-	-	-
Secretaría de Educación	-	-	-	-	-	-
Secretaría de Salud	-	-	-	-	-	-
Secretaría de Administración	-	-	-	-	-	-
Secretaría de la Contraloría	-	-	-	-	-	-
Secretaría de Turismo y Cultura	-	-	-	-	-	-
Secretaría de Desarrollo Social	-	-	-	-	-	-
Secretaría de Desarrollo Sustentable	-	-	-	-	-	-
Secretaría de Movilidad y Transporte	-	-	-	-	-	-
Comisión Estatal de Seguridad Pública	-	-	-	-	-	-
Consejería Jurídica	-	-	-	-	-	-
Gastos Institucionales	-	-	-	-	-	-
Poder Legislativo	-	-	-	-	-	-
Poder Judicial	-	-	-	-	-	-
Organismos Autónomos	-	-	-	-	-	-
Entidades Paraestatales y Fideicomisos No Empresariales y No Financieros	4,564,485	-	4,564,485	4,164,328	4,085,873	400,157
Entidades Paraestatales Empresariales No Financieras con Participación Estatal Mayoritaria	-	-	-	-	-	-
Poder Ejecutivo de los Municipios	-	-	-	-	-	-
Gasto Etiquetado	82,339,988	(1,080,609)	81,259,379	75,667,450	73,688,966	5,591,929
Jefatura de la Oficina de la Gobernatura del Estado	-	-	-	-	-	-
Secretaría de Gobierno	-	-	-	-	-	-
Secretaría de Hacienda	-	-	-	-	-	-
Secretaría de Desarrollo Económico y del Trabajo	-	-	-	-	-	-
Secretaría de Desarrollo Agropecuario	-	-	-	-	-	-
Secretaría de Obras Públicas	-	-	-	-	-	-
Secretaría de Educación	-	-	-	-	-	-
Secretaría de Salud	-	-	-	-	-	-
Secretaría de Administración	-	-	-	-	-	-
Secretaría de la Contraloría	-	-	-	-	-	-
Secretaría de Turismo y Cultura	-	-	-	-	-	-
Secretaría de Desarrollo Social	-	-	-	-	-	-
Secretaría de Desarrollo Sustentable	-	-	-	-	-	-
Secretaría de Movilidad y Transporte	-	-	-	-	-	-
Comisión Estatal de Seguridad Pública	-	-	-	-	-	-
Consejería Jurídica	-	-	-	-	-	-
Gastos Institucionales	-	-	-	-	-	-
Poder Legislativo	-	-	-	-	-	-
Poder Judicial	-	-	-	-	-	-
Organismos Autónomos	-	-	-	-	-	-
Entidades Paraestatales y Fideicomisos No Empresariales y No Financieros	82,339,988	(1,080,609)	81,259,379	75,667,450	73,688,966	5,591,929
Entidades Paraestatales Empresariales No Financieras con Participación Estatal Mayoritaria	-	-	-	-	-	-
Poder Ejecutivo de los Municipios	-	-	-	-	-	-
Total de Egresos	86,904,473	(1,080,609)	85,823,864	79,831,778	77,774,839	5,992,086

Handwritten signature



Cuenta Pública Anual 2023
Instituto Estatal de Educación para Adultos
Estado Analítico del Ejercicio del Presupuesto de Egresos
Clasificación Funcional (Finalidad y Función)
Del 1 de enero al 31 de diciembre de 2023
(Cifras en Pesos)



Concepto	Egresos					Subejercicio 6 = (3 - 4)
	Aprobado	Ampliaciones/ (Reducciones)	Modificado	Devengado	Pagado	
	1	2	3 = (1 + 2)	4	5	
Gobierno	-	-	-	-	-	-
Legislación	-	-	-	-	-	-
Justicia	-	-	-	-	-	-
CoordInación de la Política de Gobierno	-	-	-	-	-	-
Relaciones Exteriores	-	-	-	-	-	-
Asuntos Financieros y Hacendarios	-	-	-	-	-	-
Seguridad Nacional	-	-	-	-	-	-
Asuntos de Orden Público y de Seguridad Interior	-	-	-	-	-	-
Otros Servicios Generales	-	-	-	-	-	-
Desarrollo Social	86,904,473	(1,080,609)	85,823,864	79,831,778	77,774,839	5,992,086
Protección Ambiental	-	-	-	-	-	-
Vivienda y Servicios a la Comunidad	-	-	-	-	-	-
Salud	-	-	-	-	-	-
Recreación, Cultura y Otras Manifestaciones Sociales	-	-	-	-	-	-
Educación	86,904,473	(1,080,609)	85,823,864	79,831,778	77,774,839	5,992,086
Protección Social	-	-	-	-	-	-
Otros Asuntos Sociales	-	-	-	-	-	-
Desarrollo Económico	-	-	-	-	-	-
Asuntos Económicos, Comerciales y Laborales en General	-	-	-	-	-	-
Agropecuaria, Silvicultura, Pesca y Caza	-	-	-	-	-	-
Combustibles y Energía	-	-	-	-	-	-
Minería, Manufacturas y Construcción	-	-	-	-	-	-
Transporte	-	-	-	-	-	-
Comunicaciones	-	-	-	-	-	-
Turismo	-	-	-	-	-	-
Ciencia, Tecnología e Innovación	-	-	-	-	-	-
Otras Industrias y Otros Asuntos Económicos	-	-	-	-	-	-
Otras no Clasificadas en Funciones Anteriores	-	-	-	-	-	-
Transacciones de la Deuda Pública / Costo Financiero de la Deuda	-	-	-	-	-	-
Transferencias, Participaciones y Aportaciones entre Diferentes Niveles y Ordenes de Gobierno	-	-	-	-	-	-
Saneamiento del Sistema Financiero	-	-	-	-	-	-
Adeudos de Ejercicios Fiscales Anteriores	-	-	-	-	-	-
Total del Gasto	86,904,473	(1,080,609)	85,823,864	79,831,778	77,774,839	5,992,086



Cuenta Pública Anual 2023
Instituto Estatal de Educación para Adultos
Estado Analítico del Ejercicio del Presupuesto de Egresos Detallado - LDF
Clasificación Funcional (Finalidad y Función)
Del 1 de enero al 31 de diciembre de 2023
(Cifras en Pesos)



Concepto	Egresos					Subejercicio
	Aprobado	Ampliaciones/ (Reducciones)	Modificado	Devengado	Pagado	
Gasto No Etiquetado	4,564,485	-	4,564,485	4,164,328	4,085,873	400,157
<i>Gobierno</i>	-	-	-	-	-	-
Legislación	-	-	-	-	-	-
Justicia	-	-	-	-	-	-
Coordinación de la Política de Gobierno	-	-	-	-	-	-
Relaciones Exteriores	-	-	-	-	-	-
Asuntos Financieros y Hacendarios	-	-	-	-	-	-
Seguridad Nacional	-	-	-	-	-	-
Asuntos de Orden Público y de Seguridad Interior	-	-	-	-	-	-
Otros Servicios Generales	-	-	-	-	-	-
<i>Desarrollo Social</i>	4,564,485	-	4,564,485	4,164,328	4,085,873	400,157
Protección Ambiental	-	-	-	-	-	-
Vivienda y Servicios a la Comunidad	-	-	-	-	-	-
Salud	-	-	-	-	-	-
Recreación, Cultura y Otras Manifestaciones Sociales	-	-	-	-	-	-
Educación	4,564,485	-	4,564,485	4,164,328	4,085,873	400,157
Protección Social	-	-	-	-	-	-
Otros Asuntos Sociales	-	-	-	-	-	-
<i>Desarrollo Económico</i>	-	-	-	-	-	-
Asuntos Económicos, Comerciales y Laborales en Gral.	-	-	-	-	-	-
Agropecuaria, Silvicultura, Pesca y Caza	-	-	-	-	-	-
Combustibles y Energía	-	-	-	-	-	-
Minería, Manufacturas y Construcción	-	-	-	-	-	-
Transporte	-	-	-	-	-	-
Comunicaciones	-	-	-	-	-	-
Turismo	-	-	-	-	-	-
Ciencia, Tecnología e Innovación	-	-	-	-	-	-
Otras Industrias y Otros Asuntos Económicos	-	-	-	-	-	-
<i>Otras no Clasificadas en Funciones Anteriores</i>	-	-	-	-	-	-
Transacciones de la Deuda Pública / Costo Financiero de la Deuda	-	-	-	-	-	-
Transferencias, Participaciones y Aportaciones entre Diferentes Niveles y Ordenes de Gobierno	-	-	-	-	-	-
Saneamiento del Sistema Financiero	-	-	-	-	-	-
Adeudos de Ejercicios Fiscales Anteriores	-	-	-	-	-	-
Gasto Etiquetado	82,339,988	(1,080,609)	81,259,379	75,667,450	73,688,966	5,591,929
<i>Gobierno</i>	-	-	-	-	-	-
Legislación	-	-	-	-	-	-
Justicia	-	-	-	-	-	-
Coordinación de la Política de Gobierno	-	-	-	-	-	-
Relaciones Exteriores	-	-	-	-	-	-
Asuntos Financieros y Hacendarios	-	-	-	-	-	-
Seguridad Nacional	-	-	-	-	-	-
Asuntos de Orden Público y de Seguridad Interior	-	-	-	-	-	-
Otros Servicios Generales	-	-	-	-	-	-
<i>Desarrollo Social</i>	82,339,988	(1,080,609)	81,259,379	75,667,450	73,688,966	5,591,929
Protección Ambiental	-	-	-	-	-	-
Vivienda y Servicios a la Comunidad	-	-	-	-	-	-
Salud	-	-	-	-	-	-
Recreación, Cultura y Otras Manifestaciones Sociales	-	-	-	-	-	-
Educación	82,339,988	(1,080,609)	81,259,379	75,667,450	73,688,966	5,591,929
Protección Social	-	-	-	-	-	-
Otros Asuntos Sociales	-	-	-	-	-	-
<i>Desarrollo Económico</i>	-	-	-	-	-	-
Asuntos Económicos, Comerciales y Laborales en Gral.	-	-	-	-	-	-
Agropecuaria, Silvicultura, Pesca y Caza	-	-	-	-	-	-
Combustibles y Energía	-	-	-	-	-	-
Minería, Manufacturas y Construcción	-	-	-	-	-	-
Transporte	-	-	-	-	-	-
Comunicaciones	-	-	-	-	-	-
Turismo	-	-	-	-	-	-
Ciencia, Tecnología e Innovación	-	-	-	-	-	-
Otras Industrias y Otros Asuntos Económicos	-	-	-	-	-	-
<i>Otras no Clasificadas en Funciones Anteriores</i>	-	-	-	-	-	-
Transacciones de la Deuda Pública / Costo Financiero de la Deuda	-	-	-	-	-	-
Transferencias, Participaciones y Aportaciones entre Diferentes Niveles y Ordenes de Gobierno	-	-	-	-	-	-
Saneamiento del Sistema Financiero	-	-	-	-	-	-
Adeudos de Ejercicios Fiscales Anteriores	-	-	-	-	-	-
Total del Egresos	86,904,473	(1,080,609)	85,823,864	79,831,778	77,774,839	5,992,086

Handwritten signature or initials



Cuenta Pública Anual 2023
Instituto Estatal de Educación para Adultos
Estado Analítico del Ejercicio del Presupuesto de Egresos Detallado - LDF
Clasificación de Servicios Personales por Categoría
Del 1 de enero al 31 de diciembre de 2023
(Cifras en Pesos)



Concepto	Egresos					Subejercicio
	Aprobado	Ampliaciones/ (Reducciones)	Modificado	Devengado	Pagado	
Gasto No Etiquetado	3,816,764	-	3,816,764	3,477,283	3,460,229	339,481
<i>Personal Administrativo y de Servicio Público</i>	3,816,764	-	3,816,764	3,477,283	3,460,229	339,481
<i>Magisterio</i>	-	-	-	-	-	-
<i>Servicios de Salud</i>	-	-	-	-	-	-
Personal Administrativo	-	-	-	-	-	-
Personal Médico, Paramédico y afín	-	-	-	-	-	-
<i>Seguridad Pública</i>	-	-	-	-	-	-
<i>Gastos Asociados a la Implementación de Nuevas Leyes Fed. o Reformas a las Mismas</i>	-	-	-	-	-	-
Nombre del Programa o Ley 1	-	-	-	-	-	-
Nombre del Programa o Ley 2	-	-	-	-	-	-
<i>Sentencias Laborales Definitivas</i>	-	-	-	-	-	-
Gasto Etiquetado	50,298,232	2,006,927	52,305,159	49,857,803	48,576,678	2,447,356
<i>Personal Administrativo y de Servicio Público</i>	50,298,232	2,006,927	52,305,159	49,857,803	48,576,678	2,447,356
<i>Magisterio</i>	-	-	-	-	-	-
<i>Servicios de Salud</i>	-	-	-	-	-	-
Personal Administrativo	-	-	-	-	-	-
Personal Médico, Paramédico y afín	-	-	-	-	-	-
<i>Seguridad Pública</i>	-	-	-	-	-	-
<i>Gastos Asociados a la Implementación de Nuevas Leyes Fed. o Reformas a las Mismas</i>	-	-	-	-	-	-
Nombre del Programa o Ley 1	-	-	-	-	-	-
Nombre del Programa o Ley 2	-	-	-	-	-	-
<i>Sentencias Laborales Definitivas</i>	-	-	-	-	-	-
Total del Gasto en Servicios Personales	54,114,996	2,006,927	56,121,923	53,335,086	52,036,907	2,786,837



Cuenta Pública Anual 2023
Instituto Estatal de Educación para Adultos
Estado Analítico del Ejercicio del Presupuesto de Egresos
Clasificación Económica (por Tipo de Gasto)
Del 1 de enero al 31 de diciembre de 2023
(Cifras en Pesos)



Concepto	Egresos					Subejercicio 6 = (3 - 4)
	Aprobado	Ampliaciones/ (Reducciones)	Modificado	Devengado	Pagado	
	1	2	3 = (1 + 2)	4	5	
Gasto Corriente	86,904,473	(1,080,609)	85,823,864	79,831,778	77,774,839	5,992,086
Gasto de Capital	-	-	-	-	-	-
Amortización de la Deuda y Disminución de Pasivos	-	-	-	-	-	-
Pensiones y Jubilaciones	-	-	-	-	-	-
Participaciones	-	-	-	-	-	-
Total del Gasto	86,904,473	(1,080,609)	85,823,864	79,831,778	77,774,839	5,992,086

44
20



Instituto Estatal de Educación para Adultos
Flujo de Fondos
Del 1 de Enero al 31 de Diciembre de 2023
(Pesos)



Concepto	Estimado	Modificado	Devengado	Recaudado/Pagado
I. INGRESOS PRESUPUESTARIOS				
Ingreso de Libre Disposición	4,564,484.74	4,564,484.74	4,564,484.74	4,564,484.74
Ingreso Etiquetado	82,339,988.00	81,259,379.75	81,259,379.75	81,259,379.76
Total Ingresos Presupuestarios	86,904,472.74	85,823,864.49	85,823,864.49	85,823,864.50
II. REMANENTES DE EJERCICIO ANTERIOR				
Remanentes de Ingresos de Libre Disposición	0.00	0.00	0.00	0.00
Total Remanentes del Ejercicio Anterior	0.00	0.00	0.00	0.00
III. INTERESES, COMISIONES Y GASTOS DE LA DEUDA				
Intereses comisiones y gastos de la deuda	0.00	0.00	0.00	0.00
TOTAL DE INGRESOS	86,904,472.74	85,823,864.49	85,823,864.49	85,823,864.50
III. EGRESOS PRESUPUESTARIO				
Gasto No Etiquetado	4,564,484.74	4,564,484.74	4,164,327.88	4,085,872.99
Gasto Etiquetado	82,339,988.00	81,259,379.75	75,667,450.34	73,688,965.66
Total Egresos Presupuestarios	86,904,472.74	85,823,864.49	79,831,778.22	77,774,838.65
IV. Total Flujo de Fondos	0.00	0.00	5,992,086.27	8,049,025.85

8
4



Información Programática

CUENTA PÚBLICA ANUAL
INSTITUTO ESTATAL DE EDUCACIÓN PARA ADULTOS

2023



Cuenta Pública Anual 2023
Instituto Estatal de Educación para Adultos
Gasto por Categoría Programática
Del 1 de enero al 31 de diciembre de 2023
(Cifras en Pesos)



Concepto	Egresos					
	Aprobado	Ampliaciones/ (Reducciones)	Modificado	Devengado	Pagado	Subejercicio
	1	2	3 = (1 + 2)	4	5	6 = (3 - 4)
Programas						
<i>Subsidios: Sector Social y Privado o Ent. Federativas y Municipios</i>	-	-	-	-	-	-
Sujetos a Reglas de Operación	-	-	-	-	-	-
Otros Subsidios	-	-	-	-	-	-
<i>Desempeño de las Funciones</i>	86,904,473	(1,080,609)	85,823,864	79,831,778	77,774,839	5,992,086
Prestación de Servicios Públicos	86,904,473	(1,080,609)	85,823,864	79,831,778	77,774,839	5,992,086
Provisión de Bienes Públicos	-	-	-	-	-	-
Planeación, Seguimiento y Evaluación de Políticas Públicas	-	-	-	-	-	-
Promoción y Fomento	-	-	-	-	-	-
Regulación y Supervisión	-	-	-	-	-	-
Funciones de las Fuerzas Armadas (Únicamente Gobierno Federal)	-	-	-	-	-	-
Específicos	-	-	-	-	-	-
Proyectos de Inversión	-	-	-	-	-	-
<i>Administrativos y de Apoyo</i>	-	-	-	-	-	-
Apoyo al Proceso Presupuestario y para Mejorar la Eficiencia Institucional	-	-	-	-	-	-
Apoyo a la Función Pública y al Mejoramiento de la Gestión	-	-	-	-	-	-
Operaciones Ajenas	-	-	-	-	-	-
<i>Compromisos</i>	-	-	-	-	-	-
Obligaciones de Cumplimiento de Resolución Jurisdiccional	-	-	-	-	-	-
Desastres Naturales	-	-	-	-	-	-
<i>Obligaciones</i>	-	-	-	-	-	-
Pensiones y Jubilaciones	-	-	-	-	-	-
Aportaciones a la Seguridad Social	-	-	-	-	-	-
Aportaciones a Fondos de Estabilización	-	-	-	-	-	-
Aportaciones a Fondos de Inversión y Reestructura de Pensiones	-	-	-	-	-	-
<i>Programas de Gasto Federalizado (Gobierno Federal)</i>	-	-	-	-	-	-
Gasto Federalizado	-	-	-	-	-	-
<i>Participaciones a Entidades Federativas y Municipios</i>	-	-	-	-	-	-
<i>Costo financiero, deuda o apoyos a deudores y ahorradores de la banca</i>	-	-	-	-	-	-
<i>Adeudos de ejercicios fiscales anteriores</i>	-	-	-	-	-	-
Total del Gasto	86,904,473	(1,080,609)	85,823,864	79,831,778	77,774,839	5,992,086



Cuenta Pública Anual 2023
Instituto Estatal de Educación para Adultos
Indicadores de Postura Fiscal
Del 1 de enero al 31 de diciembre de 2023
(Cifras en Pesos)



Concepto	Estimado/Aprobado	Devengado	Recaudado/Pagado
I. Ingresos Presupuestarios	86,904,473	85,823,865	85,823,865
1. Ingresos del Gobierno de la Entidad Federativa	-	-	-
2. Ingresos del Sector Paraestatal	86,904,473	85,823,865	85,823,865
II. Egresos Presupuestarios	86,904,473	79,831,778	77,774,839
3. Egresos del Gobierno de la Entidad Federativa	-	-	-
4. Egresos del Sector Paraestatal	86,904,473	79,831,778	77,774,839
III. Balance Presupuestario (Superávit o Déficit) (III= I - II)	-	5,992,087	8,049,026

Concepto	Estimado/Aprobado	Devengado	Recaudado/Pagado
III. Balance presupuestario (Superávit o Déficit)	-	5,992,087	8,049,026
IV. Intereses, Comisiones y Gastos de la Deuda	-	-	-
V. Balance Primario (Superávit o Déficit) (V= III + IV)	-	5,992,087	8,049,026

Concepto	Estimado/Aprobado	Devengado	Recaudado/Pagado
A. Financiamiento	-	-	-
B. Amortización de la deuda	-	-	-
C. Financiamiento Neto	-	-	-

44
D

MATRIZ DE INDICADORES PARA RESULTADOS (MIR) 33 2023
Nombre del estado:
Morelos

Nivel	No.	Indicador	Variables	4to trimestre											
				Trimestral					Acumulado						
				Meta	%	Logro	%	Avance	Meta	%	Logro	%	Avance		
FIN	1	Tasa de variación anual de la población de 15 años o más en condición de rezago educativo.	Población de 15 años o más en situación de rezago educativo en t	412,992		413,954				412,992		413,954			
			Población de 15 años o más en situación de rezago educativo en t-1	414,711	-0.41451%	414,711	-0.18254%	44.04%	414,711	-0.41451%	414,711	-0.18254%	44.04%		
PROPÓSITO	2	Porcentaje de población analfabeta de 15 años y más que concluye el nivel inicial.	Población analfabeta de 15 años y más que concluyó el nivel inicial en t	530	0.8%	411	0.6%	77.55%	530	0.8%	411	0.6%	77.55%		
			Población de 15 años y más analfabeta en t-1	64,719		64,719			64,719		64,719				
	3	Porcentaje de población de 15 años y más en condición de rezago educativo que concluye el nivel de primaria.	Población de 15 años y más que concluyó el nivel Primaria en t	1,780	1.5%	2,264	1.9%	127.19%	1,780	1.5%	2,264	1.9%	127.19%		
			Población de 15 años y más Sin Primaria en t-1	119,477		119,477			119,477		119,477				
4	Porcentaje de población de 15 años y más en condición de rezago educativo que concluye el nivel de secundaria.	Población de 15 años y más que concluyó el nivel Secundaria en t	5,660	2.5%	4,713	2.0%	83.27%	5,660	2.5%	4,713	2.0%	83.27%			
		Población de 15 años y más Sin Secundaria en t-1	230,515		230,515			230,515		230,515					
COMPONENTE	5	Porcentajes de educandos/as que concluyen niveles intermedio y avanzado del MEVyT vinculados a Plazas Comunitarias de atención educativa y servicios integrales.	Educandos/as que concluyen nivel intermedio y avanzado del MEVyT y están vinculados a plazas comunitarias de atención educativa y servicios integrales en el periodo t	905	48.4%	487	20.7%	42.85%	3,753	50.4%	2,611	37.4%	74.19%		
			Total educandos/as que concluyen algún nivel del MEVyT en el periodo t	1,869		2,347			7,440		6,977				
	6	Porcentaje de educandos/as que concluyen nivel educativo del grupo en condición de vulnerabilidad de atención en el Modelo Educación para la Vida y el Trabajo (MEVyT).	Total de educandos/as que concluyen nivel en la vertiente Jóvenes 10-14 en Primaria + Total de educandos/as que concluyen nivel en la vertiente MEVyT para Ciegos o Débiles Visuales+ Total de educandos/as que concluyen nivel en la Población indígena MIB y MIBU en Inicial, Primaria y/o Secundaria en periodo t	94	8.7%	32	10.5%	120.49%	371	34.5%	307	101.0%	292.89%		
			Total de educandos/as atendidos en el MEVyT en vertiente Jóvenes 10-14 en Primaria+ Total de educandos/as atendidos en el nivel en la vertiente MEVyT para Ciegos o Débiles Visuales+ Total de educandos/as atendidos en la Población indígena MIB y MIBU en Inicial, Primaria y/o Secundaria en periodo t	1,076		304			1,076		304				
	7	Porcentaje de educandos/as hispanohablantes de 15 años y más que concluyen nivel en inicial y/o	Educandos/as que concluyen nivel de inicial, Primaria y/o Secundaria con la vertiente Hispanohablante del Modelo Educación para la Vida y el Trabajo (MEVyT) en el periodo t	2,004	15.3%	2,456	20.0%	101.50%	7,970	50.7%	7,388	90.9%	145.01%		



MATRIZ DE INDICADORES PARA RESULTADOS (MIR) 33 2023
Nombre del estado:
Morelos

Nivel	No.	Indicador	Variables	4to trimestre									
				Trimestral			Acumulado						
				Meta	%	Logro	%	Avance	Meta	%	Logro	%	Avance
		Primaria y/o Secundaria en el Modelo de Educación para la Vida y el Trabajo.	Educandos/as atendidos en el nivel de inicial, Primaria y/o Secundaria con la vertiente Hispanohablante del Modelo Educación para la Vida y el Trabajo (MEVyT) en el periodo t	13,130		8,223		190.72%	13,130		8,223		190.72%
			Total de personas educandas activas en la modalidad no escolarizada presencial en el periodo t	5,000		6,705		190.72%	5,000		6,705		190.72%
	8	Porcentaje de personas educandas activas en la modalidad no escolarizada presencial en el trimestre.	Total de personas educandas activas en el periodo t	11,500	43.5%	8,086	82.9%	190.72%	11,500	43.5%	8,086	82.9%	190.72%
			Total de personas educandas activas en la modalidad no escolarizada a distancia en el periodo t	120		24		28.44%	120		24		28.44%
	9	Porcentaje de personas educandas activas en la modalidad no escolarizada a distancia en el trimestre.	Total de personas educandas activas en el periodo t	11,500	1.0%	8,086	0.3%	28.44%	11,500	1.0%	8,086	0.3%	28.44%
			Asesores/as educativos/as con formación al cierre del periodo t	130		362		288.06%	130		362		288.06%
	10	Porcentaje de asesores/as educativos/as con formación al cierre del trimestre.	Asesores/as educativos/as activos/as al cierre del periodo t	300	43.3%	290	124.8%	288.06%	300	43.3%	290	124.8%	288.06%
			Total de exámenes en línea del MEVyT aplicados en el periodo t	7,231		4,543		68.87%	28,920		19,566		70.65%
	11	Porcentaje de exámenes en línea aplicados del MEVyT.	Total de exámenes del MEVyT aplicados en cualquier formato en el periodo t*100	9,106	79.4%	8,307	54.7%	68.87%	36,420	79.4%	34,878	56.1%	70.65%
			Total de exámenes impresos del MEVyT aplicados en el periodo t	1,875		3,764		220.06%	7,500		15,312		213.19%
	12	Porcentaje de exámenes impresos aplicados del MEVyT.	Total de exámenes del MEVyT aplicados en cualquier formato en el periodo t	9,106	20.6%	8,307	45.3%	220.06%	36,420	20.6%	34,878	43.9%	213.19%





Anexos



Cuenta Pública Anual 2023
Instituto Estatal de Educación para Adultos
Relación de Bienes Muebles que Componen su Patrimonio
Al 31 de diciembre de 2023



Código	Descripción del Bien Mueble	Valor en libros
M-150200052-00001-14	BAFLE PROFESIONAL DE 2 VIAS 3200 WATTS PMPO CONVERTIDOR 12 VOLTS ENTRADAS DE MICROFONO LECTOR DE MEMORIAS ENTRADA AUXILIAR Y CONECTOR SIN MODELO SIN NUMERO DE SERIE	5,788
M-450400314-00014-20	SILLA APILABLE CON RESPALDO 3/4 ACOLCHONADO ESTRUCTURA TABULAR DE ACERO ASIENTO ACOLCHONADO TAPICERÍA EN TELA COLOR NEGRO. MARCA:EDAR MODELO: EDA-SI-V100	635
M-450400382-00004-20	SILLA SECRETARIAL CON AJUSTE DE NEUMATICO DE ALTURA DESCANSA BRAZOS RESPALDO CON ASIENTO EN TAPICERIA DE TELA Y ACOLCHONADO COLOR NEGRO. MARCA: MAE MODELO: MAE-SI-SSCBM.	1,493
M-450400314-00015-20	SILLA APILABLE CON RESPALDO 3/4 ACOLCHONADO ESTRUCTURA TABULAR DE ACERO ASIENTO ACOLCHONADO TAPICERÍA EN TELA COLOR NEGRO. MARCA:EDAR MODELO: EDA-SI-V100	635
M-450400382-00005-20	SILLA SECRETARIAL CON AJUSTE DE NEUMATICO DE ALTURA DESCANSA BRAZOS RESPALDO CON ASIENTO EN TAPICERIA DE TELA Y ACOLCHONADO COLOR NEGRO. MARCA: MAE MODELO: MAE-SI-SSCBM	1,493
M-450400314-00016-20	SILLA APILABLE CON RESPALDO 3/4 ACOLCHONADO ESTRUCTURA TABULAR DE ACERO ASIENTO ACOLCHONADO TAPICERÍA EN TELA COLOR NEGRO. MARCA:EDAR MODELO: EDA-SI-V100	635
M-450400314-00017-20	SILLA APILABLE CON RESPALDO 3/4 ACOLCHONADO ESTRUCTURA TABULAR DE ACERO ASIENTO ACOLCHONADO TAPICERÍA EN TELA COLOR NEGRO. MARCA:EDAR MODELO: EDA-SI-V100	635
M-450400314-00018-20	SILLA APILABLE CON RESPALDO 3/4 ACOLCHONADO ESTRUCTURA TABULAR DE ACERO ASIENTO ACOLCHONADO TAPICERÍA EN TELA COLOR NEGRO. MARCA:EDAR MODELO: EDA-SI-V100	635
M-450400314-00019-20	SILLA APILABLE CON RESPALDO 3/4 ACOLCHONADO ESTRUCTURA TABULAR DE ACERO ASIENTO ACOLCHONADO TAPICERÍA EN TELA COLOR NEGRO. MARCA:EDAR MODELO: EDA-SI-V100	635
M-450400314-00020-20	SILLA APILABLE CON RESPALDO 3/4 ACOLCHONADO ESTRUCTURA TABULAR DE ACERO ASIENTO ACOLCHONADO TAPICERÍA EN TELA COLOR NEGRO. MARCA:EDAR MODELO: EDA-SI-V100	635
M-450400382-00006-20	SILLA SECRETARIAL CON AJUSTE DE NEUMATICO DE ALTURA DESCANSA BRAZOS RESPALDO CON ASIENTO EN TAPICERIA DE TELA Y ACOLCHONADO COLOR NEGRO. MARCA: MAE MODELO: MAE-SI-SSCBM	1,493
M-450400382-00007-20	SILLA SECRETARIAL CON AJUSTE DE NEUMATICO DE ALTURA DESCANSA BRAZOS RESPALDO CON ASIENTO EN TAPICERIA DE TELA Y ACOLCHONADO COLOR NEGRO. MARCA: MAE MODELO: MAE-SI-SSCBM	1,493
M-180000096-00024-20	PC DE ESCRITORIO MARCA DELL SERIE: D3L9933 MODELO VOSTRO 3471 PROCESADOR INTEL CORE I5-9400 DE NOVENA GENERACION WINDOWS 10 PROFESIONAL 64 MEMORIA 8GB DE SDRAM DDR4-2666 (1X8GB) DISCO DURO-SATA DE 1TB Y7200 RPM GRÁFICOS INTEL UHD 630 TECLADOS Y MOUSE DELL. MONITOR DELL SERIE: F5B1F03 MODELO P2219H DE 21.5" 1920X1080 PÍXELES WIDE SCREEN 100 VESA VGA HDMI DP	17,199
M-450400382-00008-20	SILLA SECRETARIAL CON AJUSTE DE NEUMATICO DE ALTURA DESCANSA BRAZOS RESPALDO CON ASIENTO EN TAPICERIA DE TELA Y ACOLCHONADO COLOR NEGRO. MARCA: MAE MODELO: MAE-SI-SSCBM	1,493
M-180000096-00025-20	PC DE ESCRITORIO MARCA DELL SERIE: D9B9933 MODELO VOSTRO 3471 PROCESADOR INTEL CORE I5-9400 DE NOVENA GENERACION WINDOWS 10 PROFESIONAL 64 MEMORIA 8GB DE SDRAM DDR4-2666 (1X8GB) DISCO DURO-SATA DE 1TB Y7200 RPM GRÁFICOS INTEL UHD 630 TECLADOS Y MOUSE DELL. MONITOR DELL SERIE: FQCF103 MODELO P2219H DE 21.5" 1920X1080 PÍXELES WIDE SCREEN 100 VESA VGA HDMI DP	17,199
M-450400382-00009-20	SILLA SECRETARIAL CON AJUSTE DE NEUMATICO DE ALTURA DESCANSA BRAZOS RESPALDO CON ASIENTO EN TAPICERIA DE TELA Y ACOLCHONADO COLOR NEGRO. MARCA: MAE MODELO: MAE-SI-SSCBM	1,493
M-180000096-00026-20	PC DE ESCRITORIO MARCA DELL SERIE: FHC9933 MODELO VOSTRO 3471 PROCESADOR INTEL CORE I5-9400 DE NOVENA GENERACION WINDOWS 10 PROFESIONAL 64 MEMORIA 8GB DE SDRAM DDR4-2666 (1X8GB) DISCO DURO-SATA DE 1TB Y7200 RPM GRÁFICOS INTEL UHD 630 TECLADOS Y MOUSE DELL. MONITOR DELL SERIE: GQH1F03 MODELO P2219H DE 21.5" 1920X1080 PÍXELES WIDE SCREEN 100 VESA VGA HDMI DP	17,199
M-450215002-00001-20	MESA PLEGABLE DE RESINA ESTRUCTURA DE ACERO COLOR NEGRO O BLANCO MINIMO 182 CM DE LARGO (TABLONES).	1,853
M-180000096-00005-20	PC DE ESCRITORIO MARCA DELL SERIE: Z3C9933 MODELO VOSTRO 3471 PROCESADOR INTEL CORE I5-9400 DE NOVENA GENERACION WINDOWS 10 PROFESIONAL 64 MEMORIA 8GB DE SDRAM DDR4-2666 (1X8GB) DISCO DURO-SATA DE 1TB Y7200 RPM GRÁFICOS INTEL UHD 630 TECLADOS Y MOUSE DELL. MONITOR DELL SERIE: 1GG1F03 MODELO P2219H DE 21.5" 1920X1080 PÍXELES WIDE SCREEN 100 VESA VGA HDMI DP	17,199
M-450215002-00002-20	MESA PLEGABLE DE RESINA ESTRUCTURA DE ACERO COLOR NEGRO O BLANCO MINIMO 182 CM DE LARGO (TABLONES).	1,853
M-450215002-00003-20	MESA PLEGABLE DE RESINA ESTRUCTURA DE ACERO COLOR NEGRO O BLANCO MINIMO 182 CM DE LARGO (TABLONES).	1,853
M-450215002-00004-20	MESA PLEGABLE DE RESINA ESTRUCTURA DE ACERO COLOR NEGRO O BLANCO MINIMO 182 CM DE LARGO (TABLONES).	1,853
M-450215002-00005-20	MESA PLEGABLE DE RESINA ESTRUCTURA DE ACERO COLOR NEGRO O BLANCO MINIMO 182 CM DE LARGO (TABLONES).	1,853
M-450215002-00006-20	MESA PLEGABLE DE RESINA ESTRUCTURA DE ACERO COLOR NEGRO O BLANCO MINIMO 182 CM DE LARGO (TABLONES).	1,853
M-450215002-00007-20	MESA PLEGABLE DE RESINA ESTRUCTURA DE ACERO COLOR NEGRO O BLANCO MINIMO 182 CM DE LARGO (TABLONES).	1,853
M-450215002-00008-20	MESA PLEGABLE DE RESINA ESTRUCTURA DE ACERO COLOR NEGRO O BLANCO MINIMO 182 CM DE LARGO (TABLONES).	1,853
M-450215002-00009-20	MESA PLEGABLE DE RESINA ESTRUCTURA DE ACERO COLOR NEGRO O BLANCO MINIMO 182 CM DE LARGO (TABLONES).	1,853
M-450215002-00010-20	MESA PLEGABLE DE RESINA ESTRUCTURA DE ACERO COLOR NEGRO O BLANCO MINIMO 182 CM DE LARGO (TABLONES).	1,853
M-180000096-00001-20	PC DE ESCRITORIO MARCA DELL MODELO: OPTIPLEX 7070 SERIE: DN34613 PROCESADOR INTEL CORE I7-9700 DE NOVENA GENERACIÓN WINDOWS 10 PROFESIONAL 64 MEMORIA 8 GB DE SDRAM DDR4-2666 (1X8GB) DISCO DURO SATA DE 1 TB 7200 RPM GRÁFICOS INTEL UHD 630 TECLADO Y MOUSE DELL. MONITOR DELL SERIE: H791F03 MODELO P2219H DE 21.5" 1920X1080 PÍXELES WIDE SCREEN 100 VESA VGA HDMI DP.	26,181
M-180000096-00002-20	PC DE ESCRITORIO MARCA DELL MODELO: OPTIPLEX 7070 SERIE: DPQ5613 PROCESADOR INTEL CORE I7-9700 DE NOVENA GENERACIÓN WINDOWS 10 PROFESIONAL 64 MEMORIA 8 GB DE SDRAM DDR4-2666 (1X8GB) DISCO DURO SATA DE 1 TB 7200 RPM GRÁFICOS INTEL UHD 630 TECLADO Y MOUSE DELL. MONITOR DELL SERIE: HVF1F03 MODELO P2219H DE 21.5" 1920X1080 PÍXELES WIDE SCREEN 100 VESA VGA HDMI DP.	26,181



Cuenta Pública Anual 2023
Instituto Estatal de Educación para Adultos
Relación de Bienes Muebles que Componen su Patrimonio
Al 31 de diciembre de 2023



Código	Descripción del Bien Mueble	Valor en libros
M-18000096-00003-20	PC DE ESCRITORIO MARCA DELL MODELO: OPTIPLEX 7070 SERIE: DQ66613 PROCESADOR INTEL CORE I7-9700 DE NOVENA GENERACIÓN WINDOWS 10 PROFESIONAL 64 MEMORIA 8 GB DE SDRAM DDR4-2666 (1X8GB) DISCO DURO SATA DE 1 TB 7200 RPM GRAFICOS INTEL UHD 630 TECLADO Y MOUSE DELL MONITOR DELL SERIE: HXF1F03 MODELO P2219H DE 21.5" 1920X1080 PÍXELES WIDE SCREEN 100 VESA VGA HDMI DP.	26,181
M-18000096-00010-20	PC DE ESCRITORIO MARCA DELL SERIE: 5HC9933 MODELO VOSTRO 3471 PROCESADOR INTEL CORE I5-9400 DE NOVENA GENERACIÓN WINDOWS 10 PROFESIONAL 64 MEMORIA 8GB DE SDRAM DDR4-2666 (1X8GB) DISCO DURO-SATA DE 1TB Y7200 RPM GRÁFICOS INTEL UHD 630 TECLADOS Y MOUSE DELL MONITOR DELL SERIE: 3GB1F03 MODELO P2219H DE 21.5" 1920X1080 PÍXELES WIDE SCREEN 100 VESA VGA HDMI DP.	17,199
M-18000096-00012-20	PC DE ESCRITORIO MARCA DELL SERIE: 62C9933 MODELO VOSTRO 3471 PROCESADOR INTEL CORE I5-9400 DE NOVENA GENERACIÓN WINDOWS 10 PROFESIONAL 64 MEMORIA 8GB DE SDRAM DDR4-2666 (1X8GB) DISCO DURO-SATA DE 1TB Y7200 RPM GRÁFICOS INTEL UHD 630 TECLADOS Y MOUSE DELL MONITOR DELL SERIE: 3M91F03 MODELO P2219H DE 21.5" 1920X1080 PÍXELES WIDE SCREEN 100 VESA VGA HDMI DP.	17,199
M-18000096-00013-20	PC DE ESCRITORIO MARCA DELL SERIE: 6HC9933 MODELO VOSTRO 3471 PROCESADOR INTEL CORE I5-9400 DE NOVENA GENERACIÓN WINDOWS 10 PROFESIONAL 64 MEMORIA 8GB DE SDRAM DDR4-2666 (1X8GB) DISCO DURO-SATA DE 1TB Y7200 RPM GRÁFICOS INTEL UHD 630 TECLADOS Y MOUSE DELL MONITOR DELL SERIE: 3WF1F03 MODELO P2219H DE 21.5" 1920X1080 PÍXELES WIDE SCREEN 100 VESA VGA HDMI DP.	17,199
M-18000096-00022-20	PC DE ESCRITORIO MARCA DELL SERIE: CHC9933 MODELO VOSTRO 3471 PROCESADOR INTEL CORE I5-9400 DE NOVENA GENERACIÓN WINDOWS 10 PROFESIONAL 64 MEMORIA 8GB DE SDRAM DDR4-2666 (1X8GB) DISCO DURO-SATA DE 1TB Y7200 RPM GRÁFICOS INTEL UHD 630 TECLADOS Y MOUSE DELL MONITOR DELL SERIE: DFD1F03 MODELO P2219H DE 21.5" 1920X1080 PÍXELES WIDE SCREEN 100 VESA VGA HDMI DP.	17,199
M-18000096-00014-20	PC DE ESCRITORIO MARCA DELL SERIE: 6JC9933 MODELO VOSTRO 3471 PROCESADOR INTEL CORE I5-9400 DE NOVENA GENERACIÓN WINDOWS 10 PROFESIONAL 64 MEMORIA 8GB DE SDRAM DDR4-2666 (1X8GB) DISCO DURO-SATA DE 1TB Y7200 RPM GRÁFICOS INTEL UHD 630 TECLADOS Y MOUSE DELL MONITOR DELL SERIE: 5CG1F03 MODELO P2219H DE 21.5" 1920X1080 PÍXELES WIDE SCREEN 100 VESA VGA HDMI DP.	17,199
M-18000096-00015-20	PC DE ESCRITORIO MARCA DELL SERIE: 7HC9933 MODELO VOSTRO 3471 PROCESADOR INTEL CORE I5-9400 DE NOVENA GENERACIÓN WINDOWS 10 PROFESIONAL 64 MEMORIA 8GB DE SDRAM DDR4-2666 (1X8GB) DISCO DURO-SATA DE 1TB Y7200 RPM GRÁFICOS INTEL UHD 630 TECLADOS Y MOUSE DELL MONITOR DELL SERIE: 64D1F03 MODELO P2219H DE 21.5" 1920X1080 PÍXELES WIDE SCREEN 100 VESA VGA HDMI DP.	17,199
M-18000096-00016-20	PC DE ESCRITORIO MARCA DELL SERIE: 8HC9933 MODELO VOSTRO 3471 PROCESADOR INTEL CORE I5-9400 DE NOVENA GENERACIÓN WINDOWS 10 PROFESIONAL 64 MEMORIA 8GB DE SDRAM DDR4-2666 (1X8GB) DISCO DURO-SATA DE 1TB Y7200 RPM GRÁFICOS INTEL UHD 630 TECLADOS Y MOUSE DELL MONITOR DELL SERIE: 68D1F03 MODELO P2219H DE 21.5" 1920X1080 PÍXELES WIDE SCREEN 100 VESA VGA HDMI DP.	17,199
M-18000096-00017-20	PC DE ESCRITORIO MARCA DELL SERIE: 9HC9933 MODELO VOSTRO 3471 PROCESADOR INTEL CORE I5-9400 DE NOVENA GENERACIÓN WINDOWS 10 PROFESIONAL 64 MEMORIA 8GB DE SDRAM DDR4-2666 (1X8GB) DISCO DURO-SATA DE 1TB Y7200 RPM GRÁFICOS INTEL UHD 630 TECLADOS Y MOUSE DELL MONITOR DELL SERIE: 9FD1F03 MODELO P2219H DE 21.5" 1920X1080 PÍXELES WIDE SCREEN 100 VESA VGA HDMI DP.	17,199
M-18000096-00018-20	PC DE ESCRITORIO MARCA DELL SERIE: 9JC9933 MODELO VOSTRO 3471 PROCESADOR INTEL CORE I5-9400 DE NOVENA GENERACIÓN WINDOWS 10 PROFESIONAL 64 MEMORIA 8GB DE SDRAM DDR4-2666 (1X8GB) DISCO DURO-SATA DE 1TB Y7200 RPM GRÁFICOS INTEL UHD 630 TECLADOS Y MOUSE DELL MONITOR DELL SERIE: BCF1F03 MODELO P2219H DE 21.5" 1920X1080 PÍXELES WIDE SCREEN 100 VESA VGA HDMI DP.	17,199
M-18000096-00019-20	PC DE ESCRITORIO MARCA DELL SERIE: BHC9933 MODELO VOSTRO 3471 PROCESADOR INTEL CORE I5-9400 DE NOVENA GENERACIÓN WINDOWS 10 PROFESIONAL 64 MEMORIA 8GB DE SDRAM DDR4-2666 (1X8GB) DISCO DURO-SATA DE 1TB Y7200 RPM GRÁFICOS INTEL UHD 630 TECLADOS Y MOUSE DELL MONITOR DELL SERIE: BSB1F03 MODELO P2219H DE 21.5" 1920X1080 PÍXELES WIDE SCREEN 100 VESA VGA HDMI DP.	17,199
M-18000096-00020-20	PC DE ESCRITORIO MARCA DELL SERIE: BJC9933 MODELO VOSTRO 3471 PROCESADOR INTEL CORE I5-9400 DE NOVENA GENERACIÓN WINDOWS 10 PROFESIONAL 64 MEMORIA 8GB DE SDRAM DDR4-2666 (1X8GB) DISCO DURO-SATA DE 1TB Y7200 RPM GRÁFICOS INTEL UHD 630 TECLADOS Y MOUSE DELL MONITOR DELL SERIE: C7B1F03 MODELO P2219H DE 21.5" 1920X1080 PÍXELES WIDE SCREEN 100 VESA VGA HDMI DP.	17,199
M-18000096-00021-20	PC DE ESCRITORIO MARCA DELL SERIE: C2C9933 MODELO VOSTRO 3471 PROCESADOR INTEL CORE I5-9400 DE NOVENA GENERACIÓN WINDOWS 10 PROFESIONAL 64 MEMORIA 8GB DE SDRAM DDR4-2666 (1X8GB) DISCO DURO-SATA DE 1TB Y7200 RPM GRÁFICOS INTEL UHD 630 TECLADOS Y MOUSE DELL MONITOR DELL SERIE: D991F03 MODELO P2219H DE 21.5" 1920X1080 PÍXELES WIDE SCREEN 100 VESA VGA HDMI DP.	17,199
M-18000096-00027-20	PC DE ESCRITORIO MARCA DELL SERIE: GHC9933 MODELO VOSTRO 3471 PROCESADOR INTEL CORE I5-9400 DE NOVENA GENERACIÓN WINDOWS 10 PROFESIONAL 64 MEMORIA 8GB DE SDRAM DDR4-2666 (1X8GB) DISCO DURO-SATA DE 1TB Y7200 RPM GRÁFICOS INTEL UHD 630 TECLADOS Y MOUSE DELL MONITOR DELL SERIE: GTH1F03 MODELO P2219H DE 21.5" 1920X1080 PÍXELES WIDE SCREEN 100 VESA VGA HDMI DP.	17,199
M-18000096-00028-20	PC DE ESCRITORIO MARCA DELL SERIE: JHC9933 MODELO VOSTRO 3471 PROCESADOR INTEL CORE I5-9400 DE NOVENA GENERACIÓN WINDOWS 10 PROFESIONAL 64 MEMORIA 8GB DE SDRAM DDR4-2666 (1X8GB) DISCO DURO-SATA DE 1TB Y7200 RPM GRÁFICOS INTEL UHD 630 TECLADOS Y MOUSE DELL MONITOR DELL SERIE: GX91F03 MODELO P2219H DE 21.5" 1920X1080 PÍXELES WIDE SCREEN 100 VESA VGA HDMI DP.	17,199
M-480800016-00001-19	VEHICULO MARCA NISSAN MODELO 2019 VERSA DRIVE T/M A/C 1.6 LTS COLOR EXTERIOR BLANCO TRANSMISIÓN MANUAL N° DE PUERTAS: 4 N° MOTOR: HR16378317U N° DE SERIE: 3N1CN7ADXXK453484	186,700
M-450400314-00001-20	SILLA APILABLE CON RESPALDO 3/4 ACOLCHONADO ESTRUCTURA TABULAR DE ACERO ASIENTO ACOLCHONADO TAPICERÍA EN TELA COLDR NEGRO. MARCA:EDAR MODELO: EDA-SI-Y100	635
M-150200052-00002-14	BAFLE PROFESIONAL DE 2 VIAS 3200 WATTS PMP0 CONVERTIDOR 12 VOLTS ENTRADAS DE MICROFONO LECTOR DE MEMORIAS ENTRADA AUXILIAR Y CONECTOR SIN MODELO SIN NUMERO DE SERIE	5,788
M-150200052-00003-14	BAFLE PROFESIONAL DE 2 VIAS 3200 WATTS PMP0 CONVERTIDOR 12 VOLTS ENTRADAS DE MICROFONO LECTOR DE MEMORIAS ENTRADA AUXILIAR Y CONECTOR SIN MODELO SIN NUMERO DE SERIE	5,788
M-150200052-00004-14	BAFLE PROFESIONAL DE 2 VIAS 3200 WATTS PMP0 CONVERTIDOR 12 VOLTS ENTRADAS DE MICROFONO LECTOR DE MEMORIAS ENTRADA AUXILIAR Y CONECTOR SIN MODELO SIN NUMERO DE SERIE	5,788
M-150200052-00005-14	BAFLE PROFESIONAL DE 2 VIAS 3200 WATTS PMP0 CONVERTIDOR 12 VOLTS ENTRADAS DE MICROFONO LECTOR DE MEMORIAS ENTRADA AUXILIAR Y CONECTOR SIN MODELO SIN NUMERO DE SERIE	5,788
M-150200052-00006-14	BAFLE PROFESIONAL DE 2 VIAS 3200 WATTS PMP0 CONVERTIDOR 12 VOLTS ENTRADAS DE MICROFONO LECTOR DE MEMORIAS ENTRADA AUXILIAR Y CONECTOR SIN MODELO SIN NUMERO DE SERIE	5,788
M-150200052-00007-14	BAFLE PROFESIONAL DE 2 VIAS 3200 WATTS PMP0 CONVERTIDOR 12 VOLTS ENTRADAS DE MICROFONO LECTOR DE MEMORIAS ENTRADA AUXILIAR Y CONECTOR SIN MODELO SIN NUMERO DE SERIE	5,788
M-150200052-00008-14	BAFLE PROFESIONAL DE 2 VIAS 3200 WATTS PMP0 CONVERTIDOR 12 VOLTS ENTRADAS DE MICROFONO LECTOR DE MEMORIAS ENTRADA AUXILIAR Y CONECTOR SIN MODELO SIN NUMERO DE SERIE	5,788



Cuenta Pública Anual 2023
Instituto Estatal de Educación para Adultos
Relación de Bienes Muebles que Componen su Patrimonio
Al 31 de diciembre de 2023



Código	Descripción del Bien Mueble	Valor en libros
M-450400314-00002-20	SILLA APILABLE CON RESPALDO 3/4 ACOLCHONADO ESTRUCTURA TABULAR DE ACERO ASIENTO ACOLCHONADO TAPICERÍA EN TELA COLOR NEGRO. MARCA:EDAR MODELO: EDA-SI-V100	635
M-450400314-00003-20	SILLA APILABLE CON RESPALDO 3/4 ACOLCHONADO ESTRUCTURA TABULAR DE ACERO ASIENTO ACOLCHONADO TAPICERÍA EN TELA COLOR NEGRO. MARCA:EDAR MODELO: EDA-SI-V100	635
M-450400314-00004-20	SILLA APILABLE CON RESPALDO 3/4 ACOLCHONADO ESTRUCTURA TABULAR DE ACERO ASIENTO ACOLCHONADO TAPICERÍA EN TELA COLOR NEGRO. MARCA:EDAR MODELO: EDA-SI-V100	635
M-150200060-00001-02	BOCINAS 650 WATTS MINI POWER WOOFER MARCA LUXOR SIN MODELO SIN NUMERO DE SERIE.	281
M-150200060-00004-02	BOCINAS 650 WATTS MINI POWER WOOFER MARCA LUXOR SIN MODELO NUMERO DE SERIE: 20013672996MPW.	281
M-150200060-00006-02	BOCINAS 650 WATTS MINI POWER WOOFER MARCA LUXOR SIN MODELO NUMERO DE SERIE: 20013673001MPW.	281
M-150200060-00013-02	BOCINAS 650 WATTS MINI POWER WOOFER MARCA LUXOR SIN MODELO NUMERO DE SERIE: 20013672987MPW.	281
M-150200060-00014-02	BOCINAS 650 WATTS MINI POWER WOOFER MARCA LUXOR SIN MODELO NUMERO DE SERIE: 20013673189MPW.	281
M-150200060-00017-02	BOCINAS 650 WATTS MINI POWER WOOFER MARCA LUXOR SIN MODELO NUMERO DE SERIE: 20013675982MPW.	281
M-150200060-00020-02	BOCINAS 650 WATTS MINI POWER WOOFER MARCA LUXOR SIN MODELO NUMERO DE SERIE: 20013675984MPW.	281
M-150200060-00028-02	BOCINAS 650 WATTS MINI POWER WOOFER MARCA LUXOR SIN MODELO SIN NUMERO DE SERIE.	281
M-150200060-00030-02	BOCINAS 650 WATTS MINI POWER WOOFER MARCA LUXOR SIN MODELO SIN NUMERO DE SERIE.	281
M-180000062-00001-02	MESA PARA COMPUTADORA MARCA IMESA MODELO 120-60 BASE COLOR NEGRO TABLERO BLANCO MEDIDAS 1.20 X 0.60 X 0.70 MTS.	486
M-180000062-00002-02	MESA PARA COMPUTADORA MARCA IMESA MODELO 120-60 BASE COLOR NEGRO TABLERO BLANCO MEDIDAS 1.20 X 0.60 X 0.70 MTS.	486
M-180000062-00003-02	MESA PARA COMPUTADORA MARCA IMESA MODELO 120-60 BASE COLOR NEGRO TABLERO BLANCO MEDIDAS 1.20 X 0.60 X 0.70 MTS.	486
M-180000062-00004-02	MESA PARA COMPUTADORA MARCA IMESA MODELO 120-60 BASE COLOR NEGRO TABLERO BLANCO MEDIDAS 1.20 X 0.60 X 0.70 MTS.	486
M-180000062-00005-02	MESA PARA COMPUTADORA MARCA IMESA MODELO 120-60 BASE COLOR NEGRO TABLERO BLANCO MEDIDAS 1.20 X 0.60 X 0.70 MTS.	486
M-180000062-00006-02	MESA PARA COMPUTADORA MARCA IMESA MODELO 120-60 BASE COLOR NEGRO TABLERO BLANCO MEDIDAS 1.20 X 0.60 X 0.70 MTS.	486
M-180000062-00007-02	MESA PARA COMPUTADORA MARCA IMESA MODELO 120-60 BASE COLOR NEGRO TABLERO BLANCO MEDIDAS 1.20 X 0.60 X 0.70 MTS.	486
M-180000062-00008-02	MESA PARA COMPUTADORA MARCA IMESA MODELO 120-60 BASE COLOR NEGRO TABLERO BLANCO MEDIDAS 1.20 X 0.60 X 0.70 MTS.	486
M-180000062-00009-02	MESA PARA COMPUTADORA MARCA IMESA MODELO 120-60 BASE COLOR NEGRO TABLERO BLANCO MEDIDAS 1.20 X 0.60 X 0.70 MTS.	486
M-180000062-00010-02	MESA PARA COMPUTADORA MARCA IMESA MODELO 120-60 BASE COLOR NEGRO TABLERO BLANCO MEDIDAS 1.20 X 0.60 X 0.70 MTS.	486
M-180000062-00013-02	MESA PARA COMPUTADORA MARCA IMESA MODELO 120-60 BASE COLOR NEGRO TABLERO BLANCO MEDIDAS 1.20 X 0.60 X 0.70 MTS.	486
M-180000062-00014-02	MESA PARA COMPUTADORA MARCA IMESA MODELO 120-60 BASE COLOR NEGRO TABLERO BLANCO MEDIDAS 1.20 X 0.60 X 0.70 MTS.	486
M-180000062-00017-02	MESA PARA COMPUTADORA MARCA IMESA MODELO 120-60 BASE COLOR NEGRO TABLERO BLANCO MEDIDAS 1.20 X 0.60 X 0.70 MTS.	486
M-180000062-00019-02	MESA PARA COMPUTADORA MARCA IMESA MODELO 120-60 BASE COLOR NEGRO TABLERO BLANCO MEDIDAS 1.20 X 0.60 X 0.70 MTS.	486
M-180000062-00020-02	MESA PARA COMPUTADORA MARCA IMESA MODELO 120-60 BASE COLOR NEGRO TABLERO BLANCO MEDIDAS 1.20 X 0.60 X 0.70 MTS.	486
M-180000062-00021-02	MESA PARA COMPUTADORA MARCA IMESA MODELO 120-60 BASE COLOR NEGRO TABLERO BLANCO MEDIDAS 1.20 X 0.60 X 0.70 MTS.	486
M-180000062-00022-02	MESA PARA COMPUTADORA MARCA IMESA MODELO 120-60 BASE COLOR NEGRO TABLERO BLANCO MEDIDAS 1.20 X 0.60 X 0.70 MTS.	486
M-180000062-00025-02	MESA PARA COMPUTADORA MARCA IMESA MODELO 120-60 BASE COLOR NEGRO TABLERO BLANCO MEDIDAS 1.20 X 0.60 X 0.70 MTS.	486
M-180000062-00026-02	MESA PARA COMPUTADORA MARCA IMESA MODELO 120-60 BASE COLOR NEGRO TABLERO BLANCO MEDIDAS 1.20 X 0.60 X 0.70 MTS.	486
M-180000062-00027-02	MESA PARA COMPUTADORA MARCA IMESA MODELO 120-60 BASE COLOR NEGRO TABLERO BLANCO MEDIDAS 1.20 X 0.60 X 0.70 MTS.	486
M-180000062-00028-02	MESA PARA COMPUTADORA MARCA IMESA MODELO 120-60 BASE COLOR NEGRO TABLERO BLANCO MEDIDAS 1.20 X 0.60 X 0.70 MTS.	486
M-180000072-00006-02	MONITOR A COLOR 15" MARCA SAMSUNG MODELO 551V NUMERO DE SERIE: AQ15HCET713021E.	1,687
M-180000072-00027-02	MONITOR A COLOR 15" MARCA SAMSUNG MODELO 551V NUMERO DE SERIE: AQ15HCET729136.	1,593
M-180000072-00029-02	MONITOR A COLOR 15" MARCA SAMSUNG MODELO 551V NUMERO DE SERIE: AQ15HCET28511L.	1,593
M-180000072-00038-02	MONITOR A COLOR 15" MARCA SAMSUNG MODELO 551V NUMERO DE SERIE: AQ15HCET728467.	1,593
M-180000096-00006-02	UNIDAD CENTRAL DE PROCESO GABINETE TIPO TORRE CON FUENTE DE PODER PENTIUM 4 DISCO DURO 40 GB FLOPPY DISK 3.5 SIN MARCA SIN MODELO SIN NUMERO DE SERIE. CX-2759ROGB (350W) SIN NUMERO DE SERIE	6,651
M-180000096-00012-02	UNIDAD CENTRAL DE PROCESO GABINETE TIPO TORRE CON FUENTE DE PODER PENTIUM 4 DISCO DURO 40 GB FLOPPY DISK 3.5 SIN MARCA SIN MODELO SIN NUMERO DE SERIE. -2759ROGB (350W) SIN NUMERO DE SERIE.	6,651
M-180000096-00014-02	UNIDAD CENTRAL DE PROCESO GABINETE TIPO TORRE CON FUENTE DE PODER PENTIUM 4 DISCO DURO 40 GB FLOPPY DISK 3.5 SIN MARCA SIN MODELO SIN NUMERO DE SERIE. 759ROGB (350W) SIN NUMERO DE SERIE	6,651
M-180000112-00033-02	TECLADO PARA COMPUTADORA MARCA GENIUS MODELO K361 NUMERO DE SERIE: W0203148493.	468
M-180000162-00009-06	IMPRESORA LASERJET MARCA HP MODELO 1320 NUMERO DE SERIE: CNHC044DDM	4,332
M-180000162-00010-06	IMPRESORA LASERJET MARCA HP MODELO 1320 NUMERO DE SERIE: CNHC64400V	4,332
M-210000072-00001-03	EXTINGUIDOR DE POLVO QUIMICO TIPO ABC 6 KILOGRAMOS DE CAPACIDAD CON CARGA INICIAL MANOMETRO MANGUERA DE EXPULSION Y SOPORTE.	392
M-210000072-00002-03	EXTINGUIDOR DE POLVO QUIMICO TIPO ABC 6 KILOGRAMOS DE CAPACIDAD CON CARGA INICIAL MANOMETRO MANGUERA DE EXPULSION Y SOPORTE.	392
M-210000072-00003-03	EXTINGUIDOR DE POLVO QUIMICO TIPO ABC 6 KILOGRAMOS DE CAPACIDAD CON CARGA INICIAL MANOMETRO MANGUERA DE EXPULSION Y SOPORTE.	392
M-210000072-00004-03	EXTINGUIDOR DE POLVO QUIMICO TIPO ABC 6 KILOGRAMOS DE CAPACIDAD CON CARGA INICIAL MANOMETRO MANGUERA DE EXPULSION Y SOPORTE.	392
M-330000100-00004-02	REGULADOR MARCA COMPLET MODELO 1200 W NUMERO DE SERIE: 02/24/0682.	183
M-330000100-00005-02	REGULADOR MARCA COMPLET MODELO 1200 W NUMERO DE SERIE: 02/24/0687.	183
M-450400122-00001-02	ESCRITORIO TERMINADO EN MELAMINA CON BASE Y PATAS METALICAS 1 PEDESTAL 1 CAJON 1 GAVETA SIN MARCA SIN MODELO MEDIDAS: 1.60 X 0.75 X 0.70 MTS.	1,829
M-450400122-00003-02	ESCRITORIO TERMINADO EN MELAMINA CON BASE Y PATAS METALICAS 1 PEDESTAL 1 CAJON 1 GAVETA SIN MARCA SIN MODELO MEDIDAS: 1.60 X 0.75 X 0.70 MTS.	1,829
M-450400122-00004-02	ESCRITORIO TERMINADO EN MELAMINA CON BASE Y PATAS METALICAS 1 PEDESTAL 1 CAJON 1 GAVETA SIN MARCA SIN MODELO MEDIDAS: 1.60 X 0.75 X 0.70 MTS.	1,829
M-450400122-00005-02	ESCRITORIO TERMINADO EN MELAMINA CON BASE Y PATAS METALICAS 1 PEDESTAL 1 CAJON 1 GAVETA SIN MARCA SIN MODELO MEDIDAS: 1.60 X 0.75 X 0.70 MTS.	1,829
M-450400122-00007-02	ESCRITORIO TERMINADO EN MELAMINA CON BASE Y PATAS METALICAS 1 PEDESTAL 1 CAJON 1 GAVETA SIN MARCA SIN MODELO MEDIDAS: 1.60 X 0.75 X 0.70 MTS.	1,829
M-450400314-00001-02	SILLA SECRETARIAL ASIENTO Y RESPALDO EN TELA COLOR NEGRO BASE DE PLASTICO NEGRO 5 RODAJAS CON PISTON NEUMATICO SIN MARCA SIN MODELO.	440
M-450400314-00002-02	SILLA SECRETARIAL ASIENTO Y RESPALDO EN TELA COLOR NEGRO BASE DE PLASTICO NEGRO 5 RODAJAS CON PISTON NEUMATICO SIN MARCA SIN MODELO.	440
M-450400314-00003-02	SILLA SECRETARIAL ASIENTO Y RESPALDO EN TELA COLOR NEGRO BASE DE PLASTICO NEGRO 5 RODAJAS CON PISTON NEUMATICO SIN MARCA SIN MODELO.	440
M-450400314-00005-02	SILLA SECRETARIAL ASIENTO Y RESPALDO EN TELA COLOR NEGRO BASE DE PLASTICO NEGRO 5 RODAJAS CON PISTON NEUMATICO SIN MARCA SIN MODELO.	440



"2023, Año de Francisco Villa, el revolucionario del pueblo".

INSTITUTO ESTATAL DE EDUCACIÓN PARA ADULTOS

RELACIÓN DE ESQUEMAS BURSÁTILES Y DE COBERTURAS FINANCIERAS

Del 1 de enero al 31 de diciembre de 2023

De conformidad con lo dispuesto en el último párrafo del artículo 46 de la Ley General de Contabilidad Gubernamental, se informa que el INSTITUTO ESTATAL DE EDUCACIÓN PARA ADULTOS, en el periodo comprendido del 1 de enero al 31 de diciembre de 2023, **no tiene esquemas bursátiles ni de cobertura financiera** que reportar.



**C.P. CYNTHIA ELIZABETH RUBI MAZÚ
COORDINADORA DE ADMINISTRACIÓN
Y FINANZAS**

Indicadores de Observancia	Implementación		Resultado		Fundamento	Comentarios
	SI Mecanismo de Verificación	NO Fecha estimada de cumplimiento	Monto o valor	Unidad (pesos/porcentaje)		
INDICADORES PRESUPUESTARIOS						
A. INDICADORES CUANTITATIVOS						
1 Balance Presupuestario Sostenible						
a. Propuesto	Iniciativa de Ley de Ingresos y Proyecto de Presupuesto de Egresos		86,904,473	pesos	Art. 6 y 19 de la LDF	
b. Estimada/Aprobado	Ley de Ingresos y Presupuesto de Egresos		85,823,864	pesos	Art. 6 y 19 de la LDF	
c. Devengado	Cuenta Pública / Formato 4 LDF		79,831,778	pesos	Art. 6 y 19 de la LDF	
2 Balance Presupuestario de Recursos Disponibles Sostenible						
a. Propuesto	Iniciativa de Ley de Ingresos y Proyecto de Presupuesto de Egresos		4,564,485	pesos	Art. 6 y 19 de la LDF	
b. Estimada/Aprobado	Ley de Ingresos y Presupuesto de Egresos		4,564,485	pesos	Art. 6 y 19 de la LDF	
c. Devengado	Cuenta Pública / Formato 4 LDF		4,164,328	pesos	Art. 6 y 19 de la LDF	
3 Financiamiento Neto dentro del Techo de Financiamiento Neto						
a. Propuesto	Iniciativa de Ley de Ingresos		-	pesos	Art. 6, 19 y 46 de la LDF	
b. Estimada	Ley de Ingresos		-	pesos	Art. 6, 19 y 46 de la LDF	
c. Devengado	Cuenta Pública / Formato 4 LDF		-	pesos	Art. 6, 19 y 46 de la LDF	
4 Recursos destinados a la atención de desastres naturales						
a. Asignación al fideicomiso para desastres naturales						
a.1 Aprobado	Reporte Trim. Formato 6 a)		-	pesos	Art. 9 de la LDF	
a.2 Pagado	Cuenta Pública / Formato 6 a)		-	pesos	Art. 9 de la LDF	
b. Aportación promedio realizada por la Entidad Federativa durante los 5 ejercicios previos, para infraestructura dañada por desastres naturales	Autorizaciones de recursos aprobados por el FONDEN		-	pesos	Art. 9 de la LDF	
c. Saldo del fideicomiso para desastres naturales	Cuenta Pública / Auxiliar de Cuentas		-	pesos	Art. 9 de la LDF	
d. Costo promedio de los últimos 5 ejercicios de la reconstrucción de infraestructura dañada por desastres naturales	Autorizaciones de recursos aprobados por el FONDEN		-	pesos	Art. 9 de la LDF	
5 Techo para servicios Personales						
a. Asignación en el Presupuesto de Egresos	Reporte Trim. Formato 6 d)		56,121,923	pesos	Art. 10 y 21 de la LDF	
b. Devengado	Reporte Trim. Formato 6 d)		53,335,086	pesos	Art. 13 fracc. V y 21 de la LDF	

Indicadores de Observancia	Implementación		Resultado		Fundamento	Comentarios
	SI	NO	Monto o valor	Unidad (pesos/porcentaje)		
	Mecanismo de Verificación	Fecha estimada de cumplimiento				
6 Previsiones de gasto para compromisos de pago derivados de APPs						
a. Asignación en el Presupuesto de Egresos	Presupuesto de Egresos		-	pesos	Art. 11 y 21 de la LDF	
7 Techo de ADEFAS para el ejercicio fiscal						
a. Propuesto	Proyecto de Presupuesto de Egresos		-	pesos	Art. 12 y 20 de la LDF	
b. Aprobado	Reporte Trim. Formato 6 a)		-	pesos	Art. 12 y 20 de la LDF	
c. Devengado	Cuenta Pública / Formato 6 a)		-	pesos	Art. 12 y 20 de la LDF	
B. INDICADORES CUALITATIVOS						
1 Iniciativa de Ley de Ingresos y Proyecto de Presupuesto de Egresos						
a. Objetivos anuales, estrategias y metas para el ejercicio fiscal	Iniciativa de Ley de Ingresos y Proyecto de Presupuesto de Egresos				Art. 5 y 18 de la LDF	
b. Proyecciones de ejercicios posteriores	Iniciativa de Ley de Ingresos y Proyecto de Presupuesto de Egresos / Formatos 7 a) y b)				Art. 5 y 18 de la LDF	
c. Descripción de riesgos relevantes y propuestas de acción para enfrentarlos	Iniciativa de Ley de Ingresos y Proyecto de Presupuesto de Egresos				Art. 5 y 18 de la LDF	
d. Resultados de ejercicios fiscales anteriores y el ejercicio fiscal en cuestión	Iniciativa de Ley de Ingresos y Proyecto de Presupuesto de Egresos / Formatos 7 c) y d)				Art. 5 y 18 de la LDF	
e. Estudio actuarial de las pensiones de sus trabajadores	Proyecto de Presupuesto de Egresos / Formato 8				Art. 5 y 18 de la LDF	
2 Balance Presupuestario de Recursos Disponibles, en caso de ser negativo						
a. Razones excepcionales que justifican el Balance Presupuestario de Recursos Disponibles negativo	Iniciativa de Ley de Ingresos o Proyecto de Presupuesto de Egresos		-		Art. 6 y 19 de la LDF	
b. Fuente de recursos para cubrir el Balance Presupuestario de Recursos Disponibles Negativo	Iniciativa de Ley de Ingresos o Proyecto de Presupuesto de Egresos		-		Art. 6 y 19 de la LDF	
c. Número de ejercicios fiscales y acciones necesarias para cubrir el Balance Presupuestario de Recursos Disponibles negativo	Iniciativa de Ley de Ingresos o Proyecto de Presupuesto de Egresos		-		Art. 6 y 19 de la LDF	
d. Informes Trimestrales sobre el avance de las acciones para recuperar el Balance Presupuestario de Recursos Disponibles	Reporte Trim. Y Cuenta Pública		-		Art. 6 y 19 de la LDF	
3 Servicios Personales						
a. Remuneraciones de los servidores públicos	Proyecto de Presupuesto		-		Art. 10 y 21 de la LDF	



Indicadores de Observancia	Implementación		Resultado		Fundamento	Comentarios
	SI	NO	Monto o valor	Unidad (pesos/porcentaje)		
	Mecanismo de Verificación	Fecha estimada de cumplimiento				
b. Previsiones salariales y económicas para cubrir incrementos salariales, creación de plazas y otros	Proyecto de Presupuesto		-		Art. 10 y 21 de la LDF	
INDICADORES DEL EJERCICIO PRESUPUESTARIO						
A. INDICADORES CUANTITATIVOS						
1 Ingresos Excedentes derivados de Ingresos de Libre Disposición						
a. Monto de Ingresos Excedentes derivados de ILD	Cuenta Pública / Formato 5		-	pesos	Art. 14 y 21 de la LDF	
b. Monto de Ingresos Excedentes derivados de ILD destinados al fin del A. 14, fracción I de la LDF	Cuenta Pública		-	pesos	Art. 14 y 21 de la LDF	
c. Monto de Ingresos Excedentes derivados de ILD destinados al fin del A. 14, fracción II, a) de la LDF	Cuenta Pública		-	pesos	Art. 14 y 21 de la LDF	
d. Monto de Ingresos Excedentes derivados de ILD destinados al fin del A.14, fracción II, b) de la LDF	Cuenta Pública		-	pesos	Art. 14 y 21 de la LDF	
e. Monto de Ingresos Excedentes derivados de ILD destinados al fin del artículo noveno transitorio de la LDF			-	pesos	Art. Noveno Transitorio de la LDF	
f. Monto de Ingresos Excedentes derivados de ILD destinados al fin señalado por el Artículo 14, párrafo segundo y en el artículo 21 y Noveno Transitorio de la LDF (jj)			-	pesos	Art. 14 y 21 de la LDF	
g. Monto de Ingresos Excedentes derivados de ILD en un nivel de endeudamiento sostenible de acuerdo al Sistema de Alertas hasta por el 5% de los recursos para cubrir el Gasto Corriente (kk)			-	pesos	Art. 14 y 21 de la LDF	
B. INDICADORES CUALITATIVOS						
1 Análisis Costo-Beneficio para programas o proyectos de inversión mayores a 10 millones de UDIS	Página de Internet de la Secretaría de Finanzas o Tesorería Municipal		-		Art. 13 fracc. III y 21 de la LDF	
2 Análisis de conveniencia y análisis de transferencia de riesgos de los proyectos APPs	Página de Internet de la Secretaría de Finanzas o Tesorería Municipal		-		Art. 13 fracc. III y 21 de la LDF	
3 Identificación de población objetivo, destino y temporalidad de subsidios	Página de Internet de la Secretaría de Finanzas o Tesorería Municipal		-		Art. 13 fracc. VII y 21 de la LDF	
INDICADORES DE DEUDA PÚBLICA						
A. INDICADORES CUANTITATIVOS						
1 Obligaciones a Corto Plazo						
a. Límite de Obligaciones a Corto Plazo			-	pesos	Art. 30 fracc. I de la LDF	
b. Obligaciones a Corto Plazo			-	pesos	Art. 30 fracc. I de la LDF	